ALBUM N°2

50 SUCCÈS

SEMI/MERIDIAN
5, rue Lincoln 75008 Paris 359.06.22

INDEX

Adieu, tristesse 1
Ah ! si vous connaissiez ma poule 2
Aimer comme je t'aime 3
Les amants de Paris 4
Amor, Amor 5
Amour, soleil et cha cha cha 6
Anges noirs 7
Bal, petit bal 8
Brazil 9
Ca ne vaut pas l'amour (Tout) 10
Le chaland qui passe 11
La chanson du bonheur 12
Ciribiribin 13
Clarinette et Polka 14
La colline aux oiseaux 15
Comme un p'tit coquelicot 16
Complainte de la butte 17
Dans les rues de Bahia 18
El soldado de levita 19
Femmes, que vous êtes jolies ! 20
Les gitans 21
La guinguette a fermé ses volets 22
Il ne faut pas briser un rêve 23
Insensiblement 24
Je crois en toi 25
Je suis seul ce soir 26
Je te tendrai les bras 27
Jolie môme 28
Légende du pays aux oiseaux 29
Malaguena 30
Mambo jambo 31
La marche de Ménilmontant 32
Maria Elena 33
Mon amant de Saint-Jean 34
On chante dans mon quartier 35
La petite valse 36
La plus bath des javas 37
Que sera sera 38
Les roses blanches 39
Sabor a mi 40
La samba d'Orphée 41
Le secret de tes caresses 42
Si tu partais 43
Si vous m'aimiez autant 44
Un soir de carnaval 45
Sur les quais du vieux Paris 46
Tequila 47
Titine 48
Toi et moi (I should care) 49
Les trois cloches 50

Paroles françaises
André SALVET

ADIEU TRISTESSE

(Felicidade)

Musique de
Antonio Carlos JOBIM

To di Boléro

1

Cm Gm

Tris-tesse, a-dieu tris — tesse Un soir de

Adim D7 Gm Fm7 B♭ E♭ G7

Car – na – val Oui mais le bon-heur N'est qu'u-ne

Fm G7 Cm Fm B♭m D♭m E♭7 A♭

larme Qui trem-ble sur le bord de cha-que fleur Brillant dans

G aug. Cm7 F7 Fm6 G7 Cm G7 al coda

l'ombre, A la fin el – le tombe, Ce sont les premiers pleurs De no-tre

Cm B♭7 E♭

coeur

E♭7 A♭ Fm B♭7

Fm B♭ E♭ Cm6 D7 Gm

B♭m6 C7 A♭m6 B♭7 E♭ Fm6

G7 Cm Fm G7 Cm
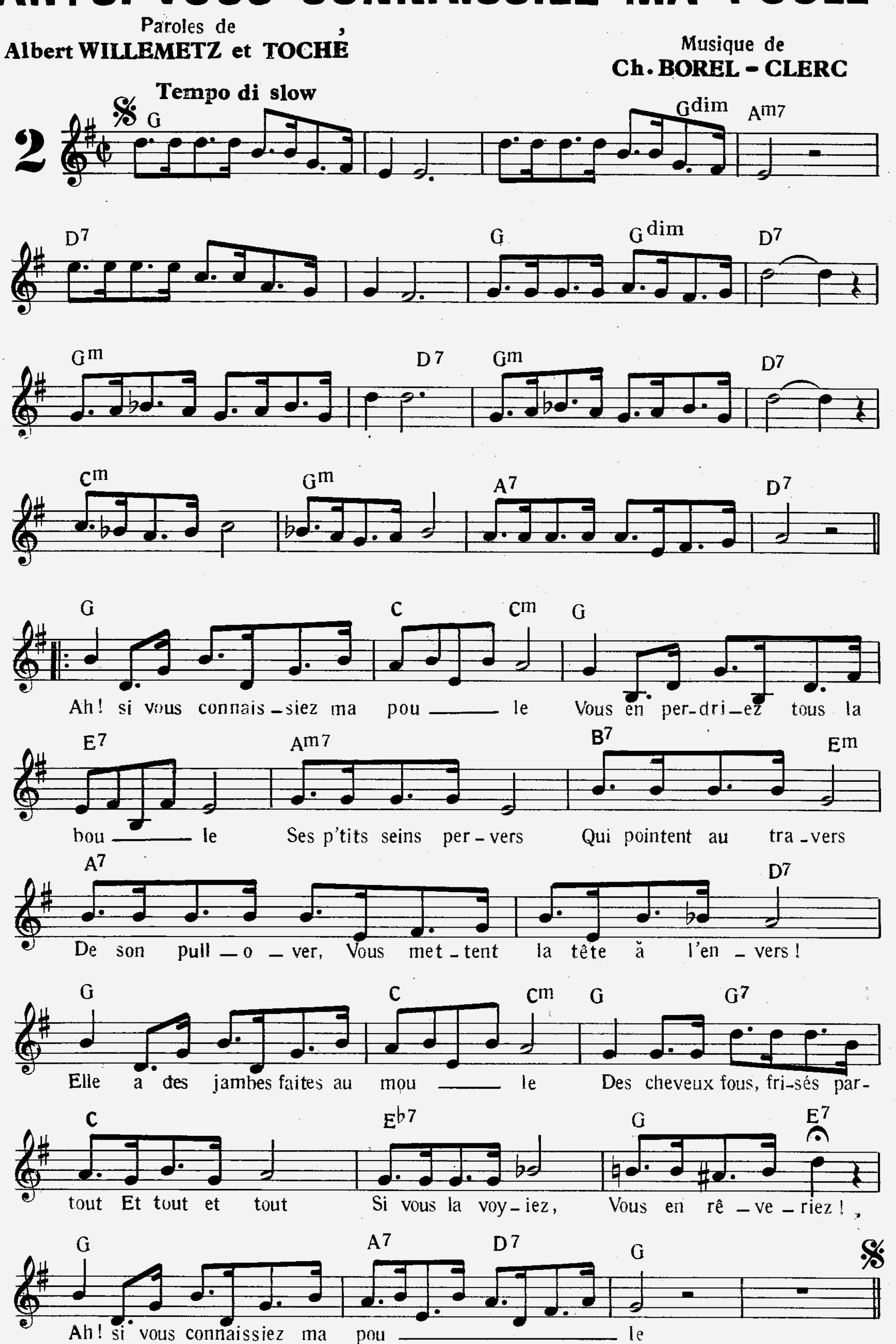
CODA

Cm

AH! SI VOUS CONNAISSIEZ MA POULE

Paroles de
Albert WILLEMETZ et TOCHÉ
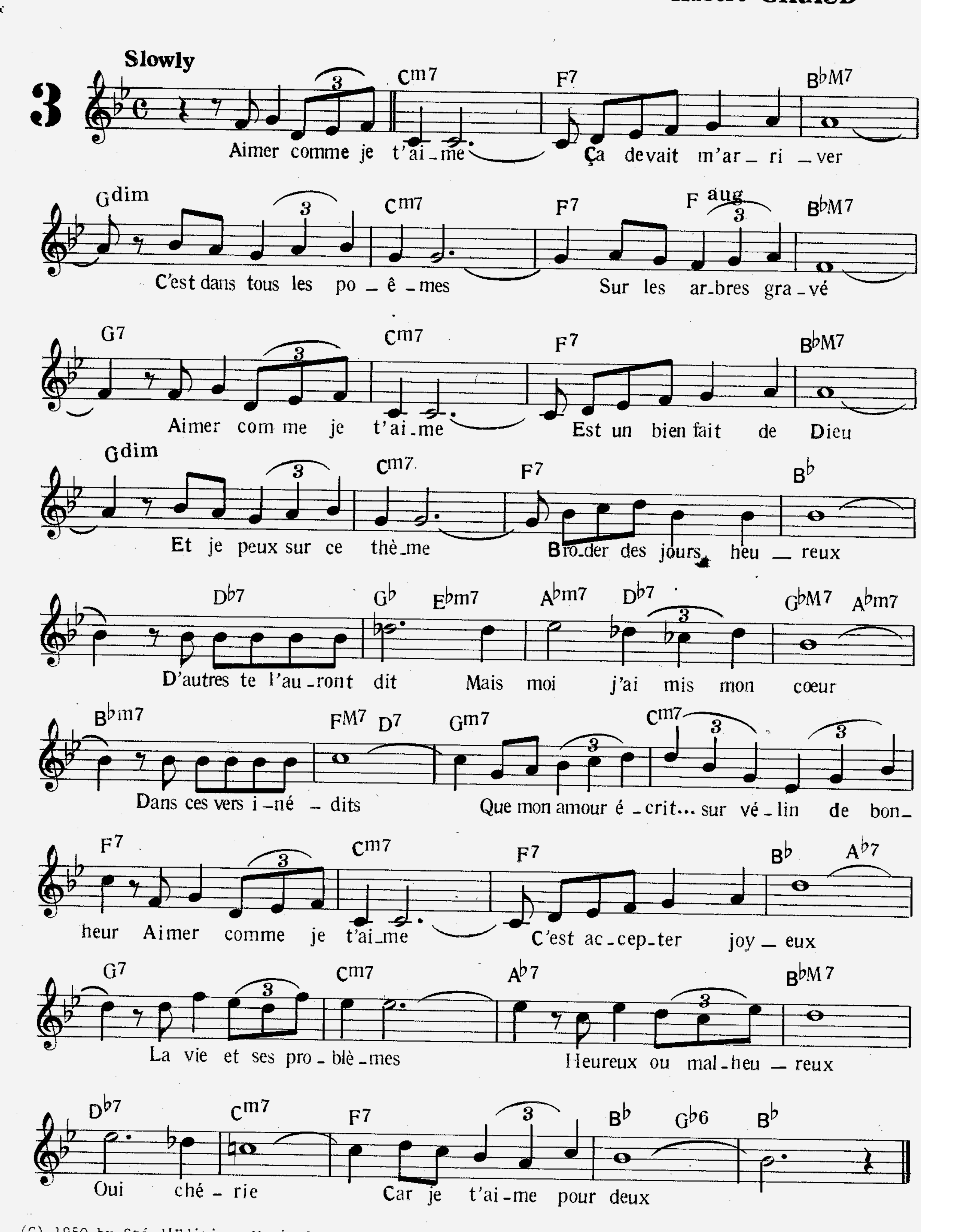
Musique de
Ch. BOREL - CLERC



AIMER COMME JE T'AIME
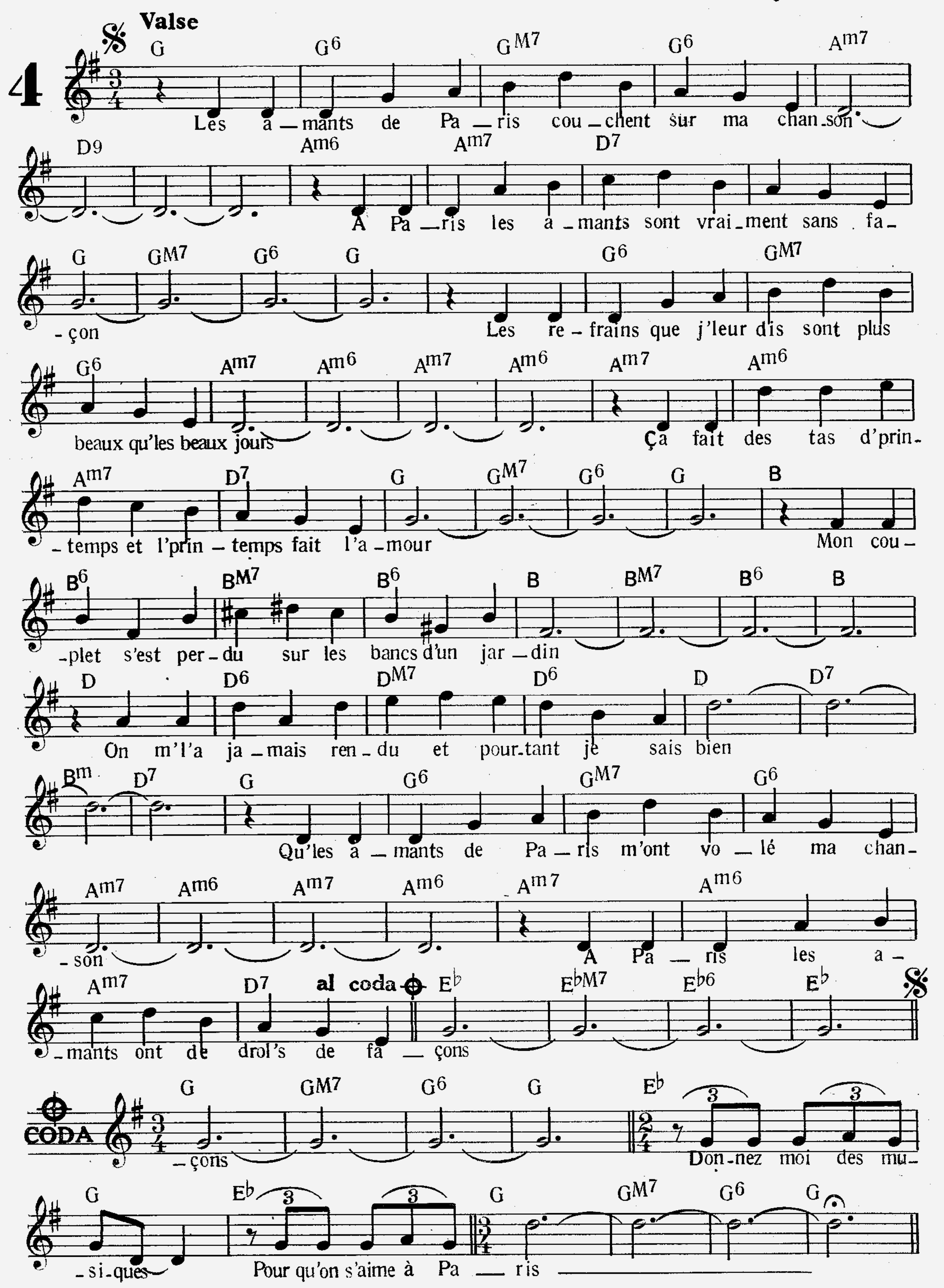
Paroles de
Roger LUCCHESI

Musique de
Hubert GIRAUD



LES AMANTS DE PARIS
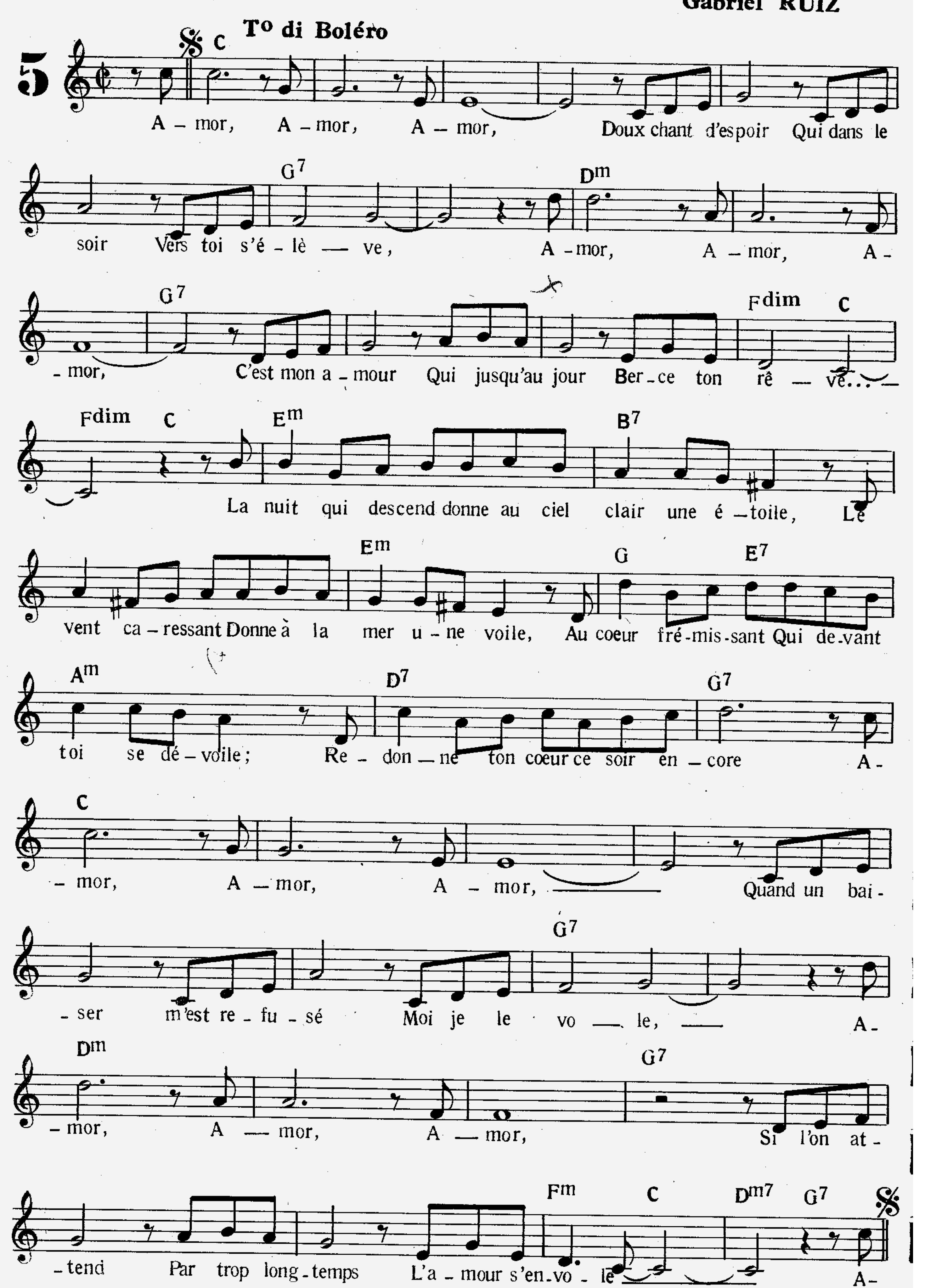
Paroles et Musique de
Léo FERRE et Eddy MARNAY



AMOR, AMOR

Paroles françaises
Jacques LARUE
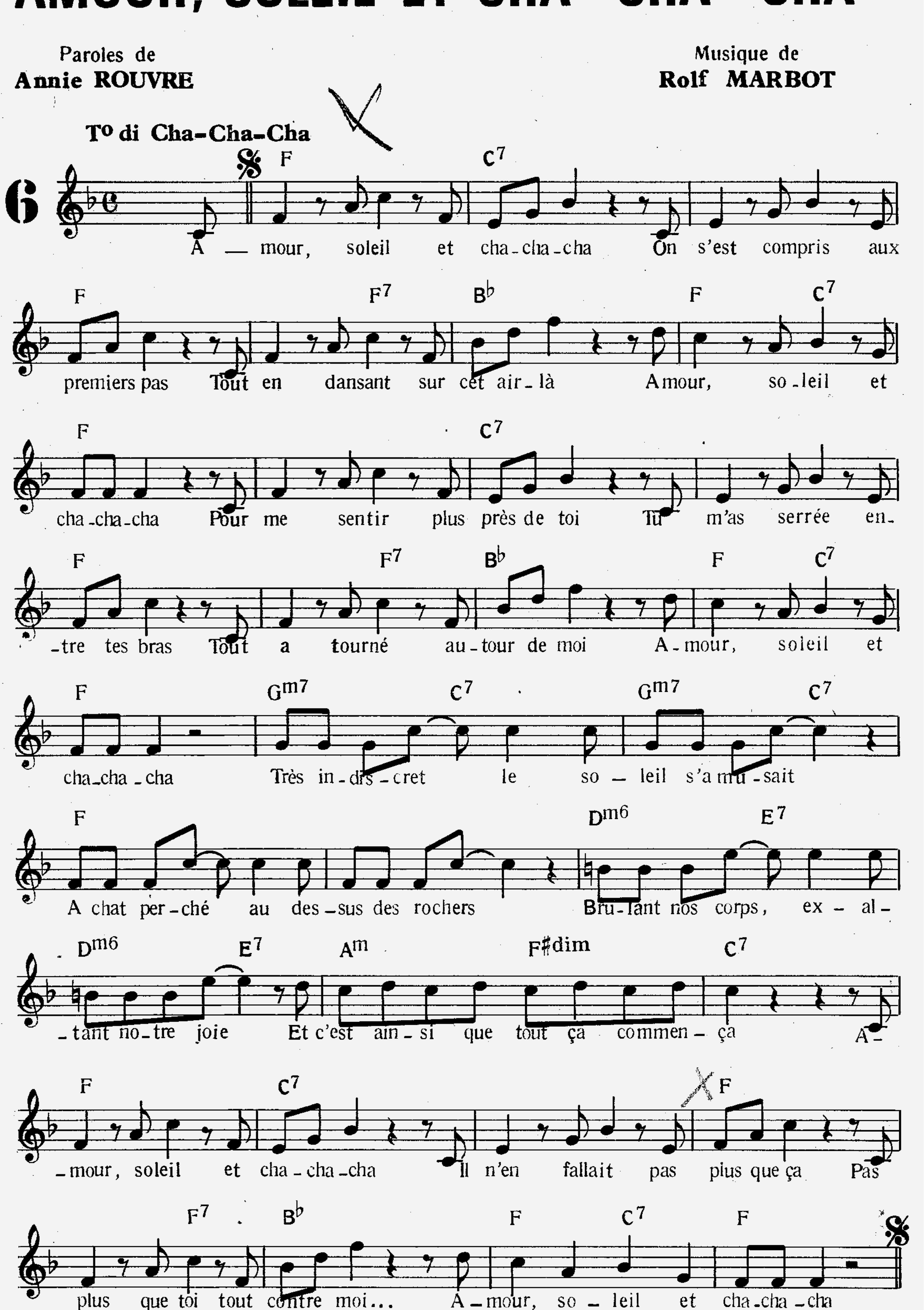
Musique de
Gabriel RUIZ
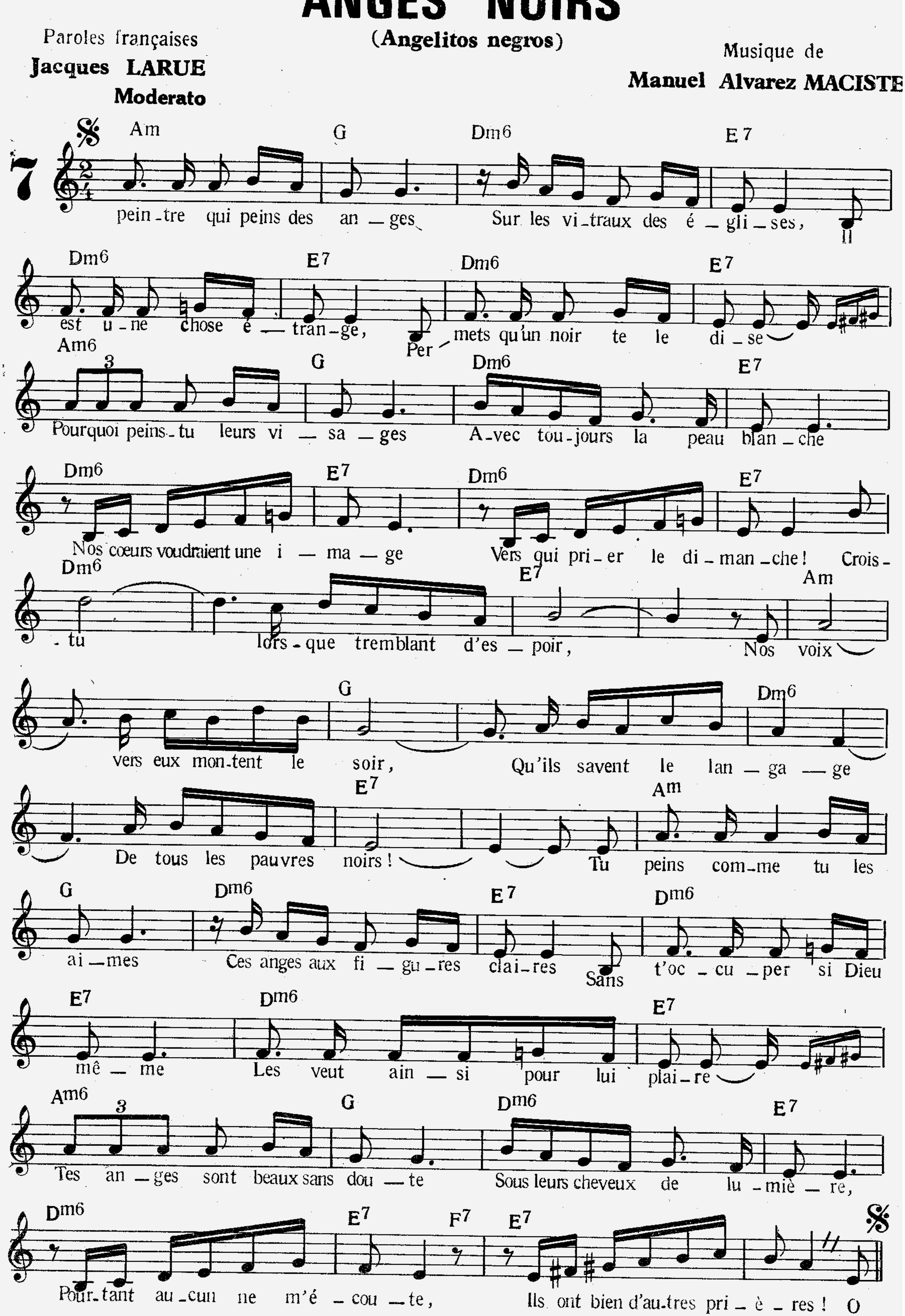


AMOUR, SOLEIL ET CHA - CHA - CHA
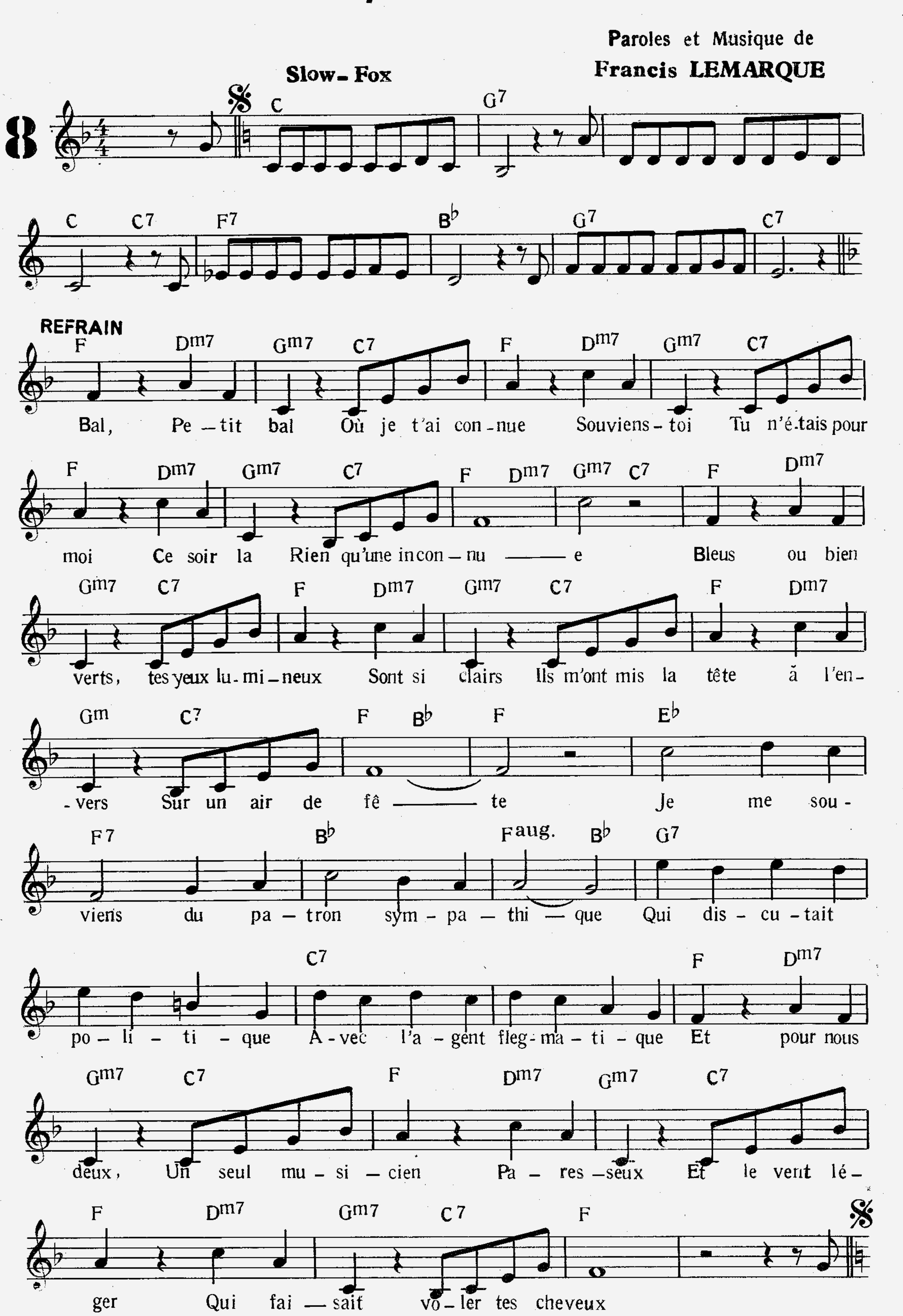
Paroles de **Annie ROUVRE**

Musique de **Rolf MARBOT**




ANGES NOIRS
(Angelitos negros)
Paroles françaises
Jacques LARUE
Musique de
Manuel Alvarez MACISTE
Moderato
7
pein-tre qui peins des an-ges Sur les vi-traux des é-gli-ses, Il
est u-ne chose é-tran-ge, Per-mets qu'un noir te le di-se
Pourquoi peins-tu leurs vi-sa-ges A-vec tou-jours la peau blan-che
Nos cœurs voudraient une i-ma-ge Vers qui pri-er le di-man-che! Crois-
-tu lors-que tremblant d'es-poir, Nos voix
vers eux mon-tent le soir, Qu'ils savent le lan-ga-ge
De tous les pauvres noirs! Tu peins com-me tu les
ai-mes Ces anges aux fi-gu-res clai-res Sans t'oc-cu-per si Dieu
mê-me Les veut ain-si pour lui plai-re
Tes an-ges sont beaux sans dou-te Sous leurs cheveux de lu-miè-re,
Pour-tant au-cun ne m'é-cou-te, Ils ont bien d'au-tres pri-è-res! O
(C) 1947 by E.M.M.I., Mexico

BAL, PETIT BAL





BRÉSIL

(Brazil)

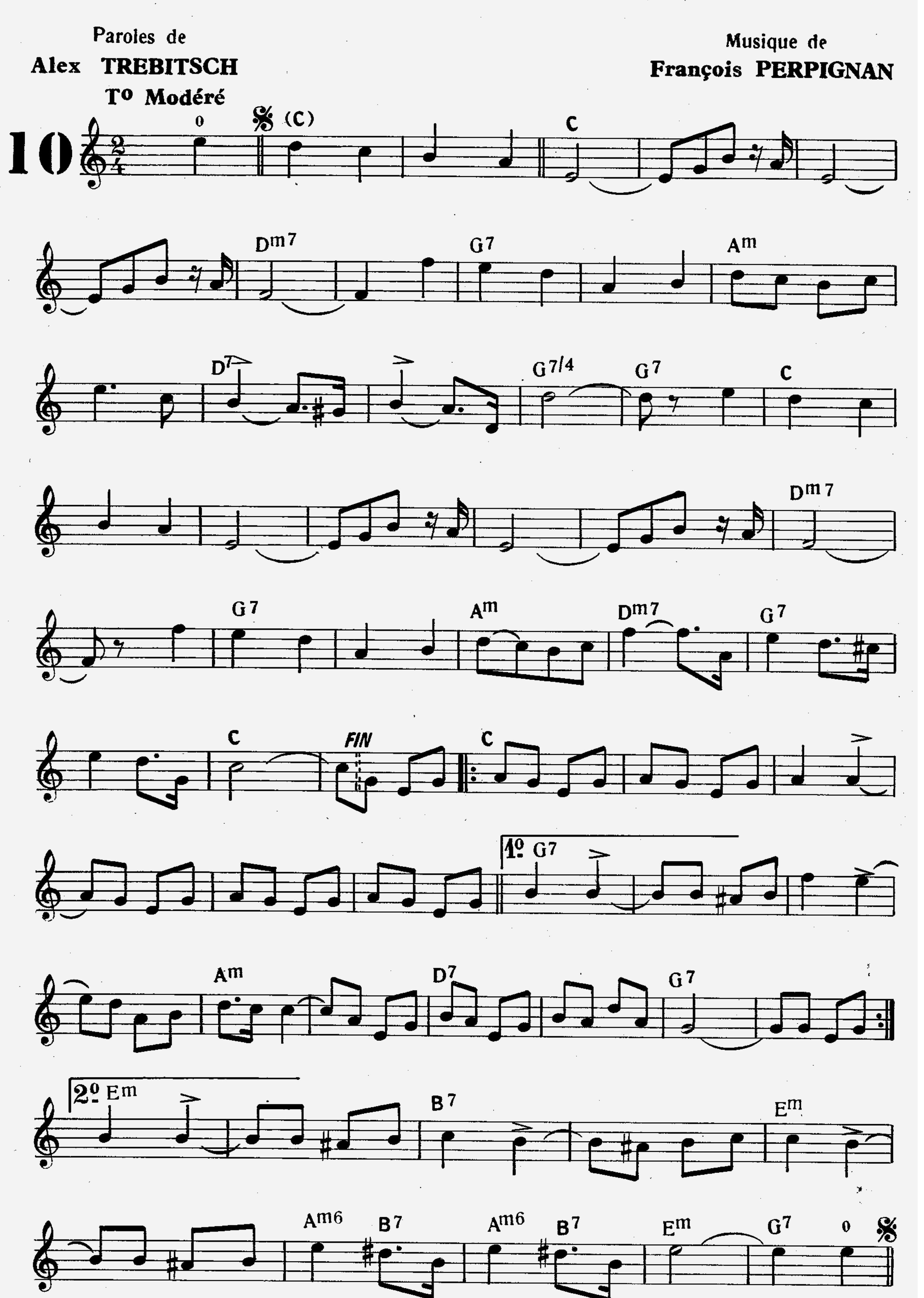
Paroles françaises
Jacques LARUE

Musique de
ARY BARROSO

9

Lento

Bré — sil ! Ou dans le soir limpide et chaud
Mon-tent de l'ombre des ran — chos
Les chants sau — va - ges des gau — chos, Bré — sil !
Ou tout est mer — veil - leux ! La croix du
Sud au fond des cieux Met tant de rê - ve dans vos yeux
Que l'on vou-drait res-ter tou — jours,
Mais, Le vent vous
par-le de re — tour Et le mi — rage un beau jour
N'est plus qu'un point sur la grève,
A — dieu beau rêve, A — dieu
Bré — sil ! Bré —


CA NE VAUT PAS L'AMOUR (TOUT)
Paroles de
Alex TREBITSCH
Musique de
François PERPIGNAN
To Modéré
10
(C)
C
Dm7
G7
Am
D7
G7/4
G7
C
Dm7
G7
Am
Dm7
G7
C
FIN
C
1o G7
Am
D7
G7
2o Em
B7
Em
Am6
B7
Am6
B7
Em
G7

LE CHALAND QUI PASSE

(PARLAMI D'AMORE MARIU)

Paroles françaises
ANDRE DE BADET
Paroles italiennes de **E. NERI**

Musique de
C.A. BIXIO

Ne pensons à rien, le cou_rant ___ Fait toujours de nous des er_rants; ___ Sur mon cha_land, sau_tant d'un quai, L'a_mour peut-ê_tre s'est em_barqué, Ai_mons nous ce soir sans son_ger ___ A ce que de_main peut chan_ger: ___ Au fil de l'eau point de serments: ___ Ce n'est que sur ter_re qu'on ment! ___
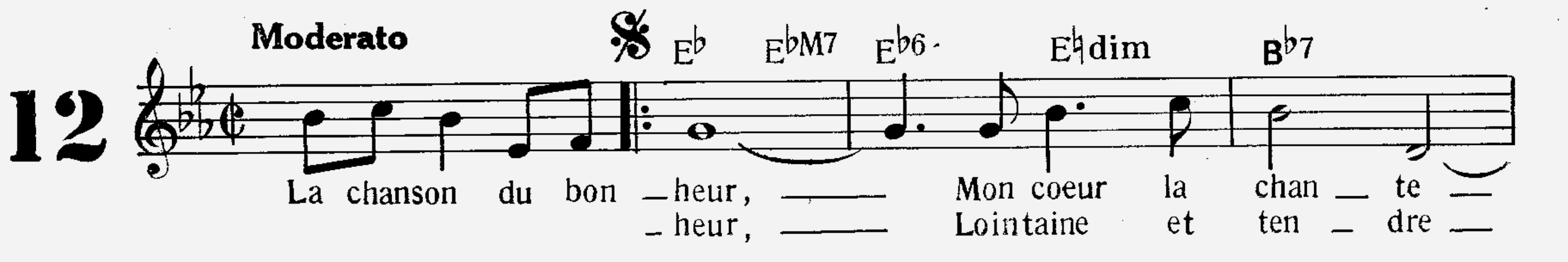
LA CHANSON DU BONHEUR

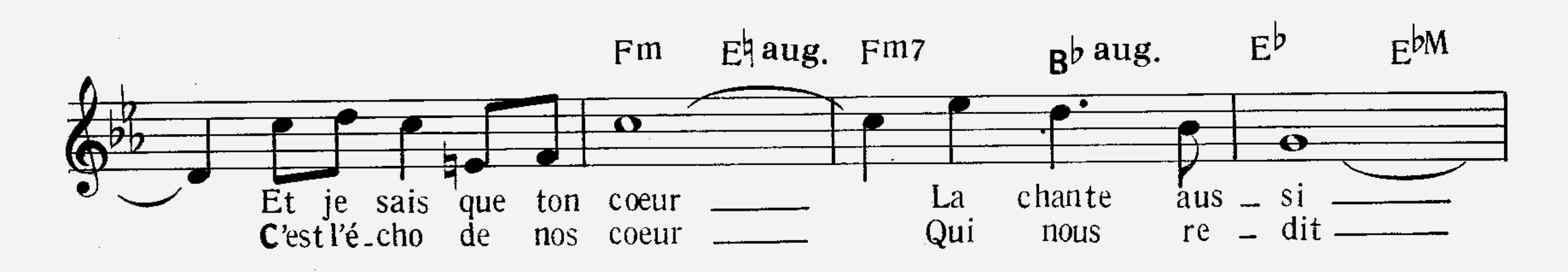
(SOLAMENTE UNA VEZ)

Paroles françaises
Francis BLANCHE
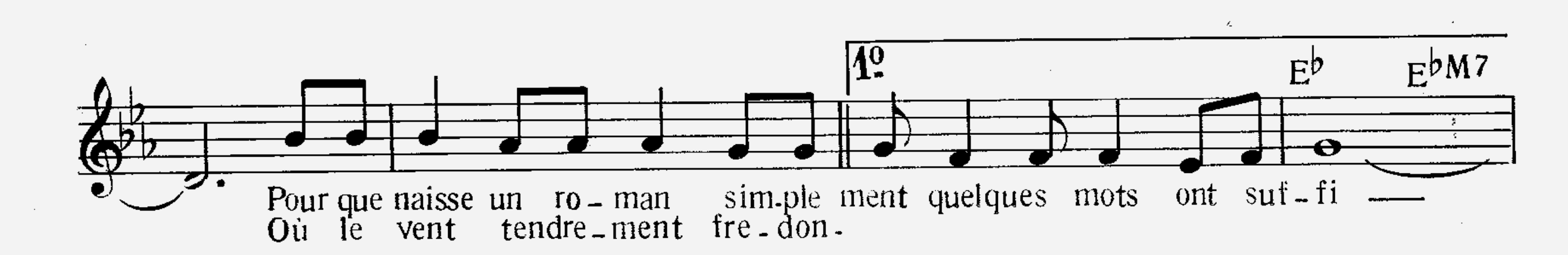
Paroles espagnoles et Musique de
AGUSTIN LARA
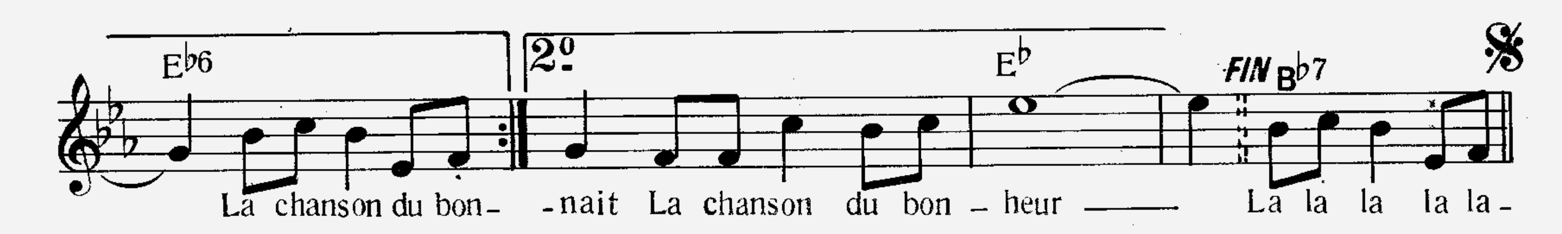
12
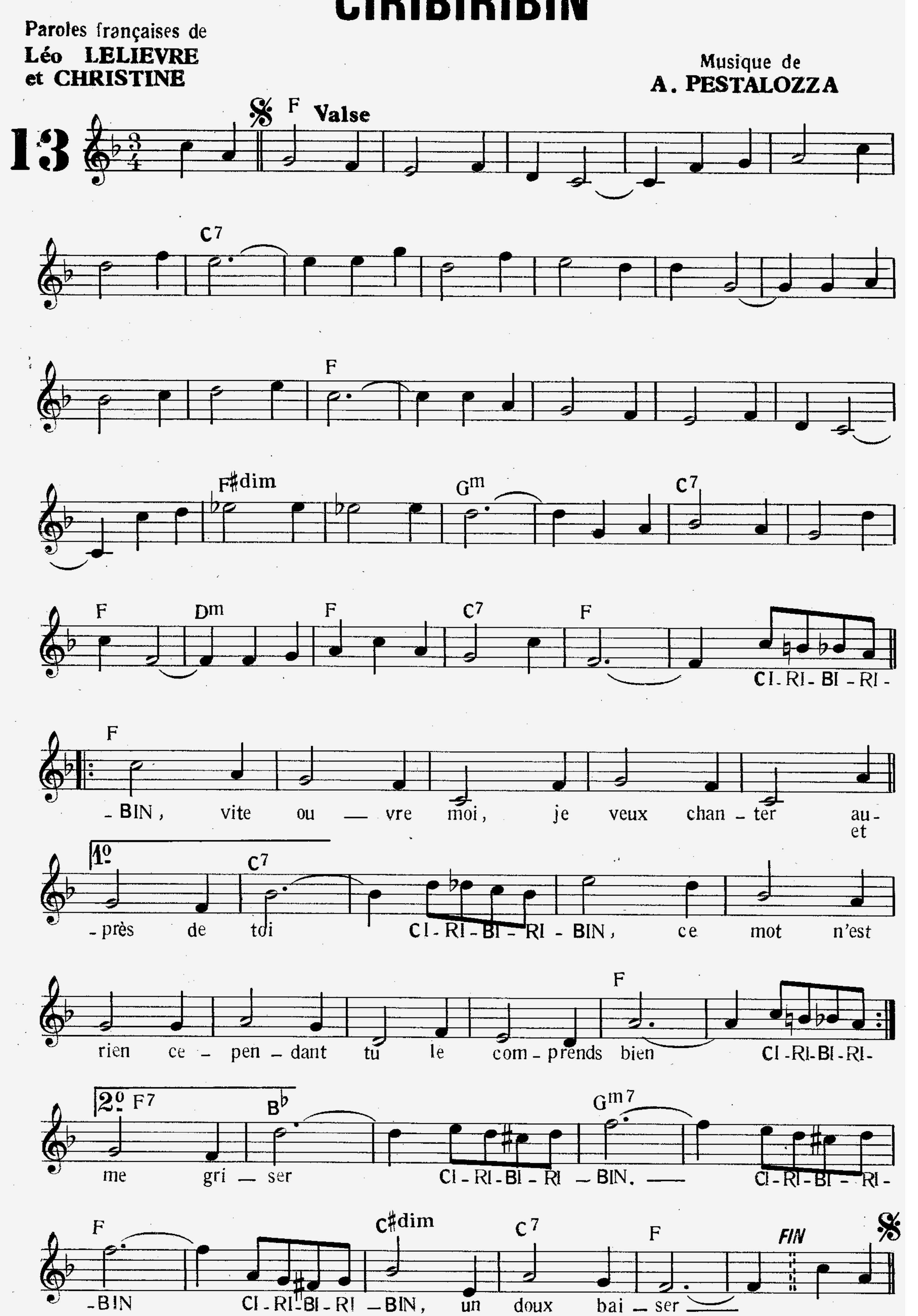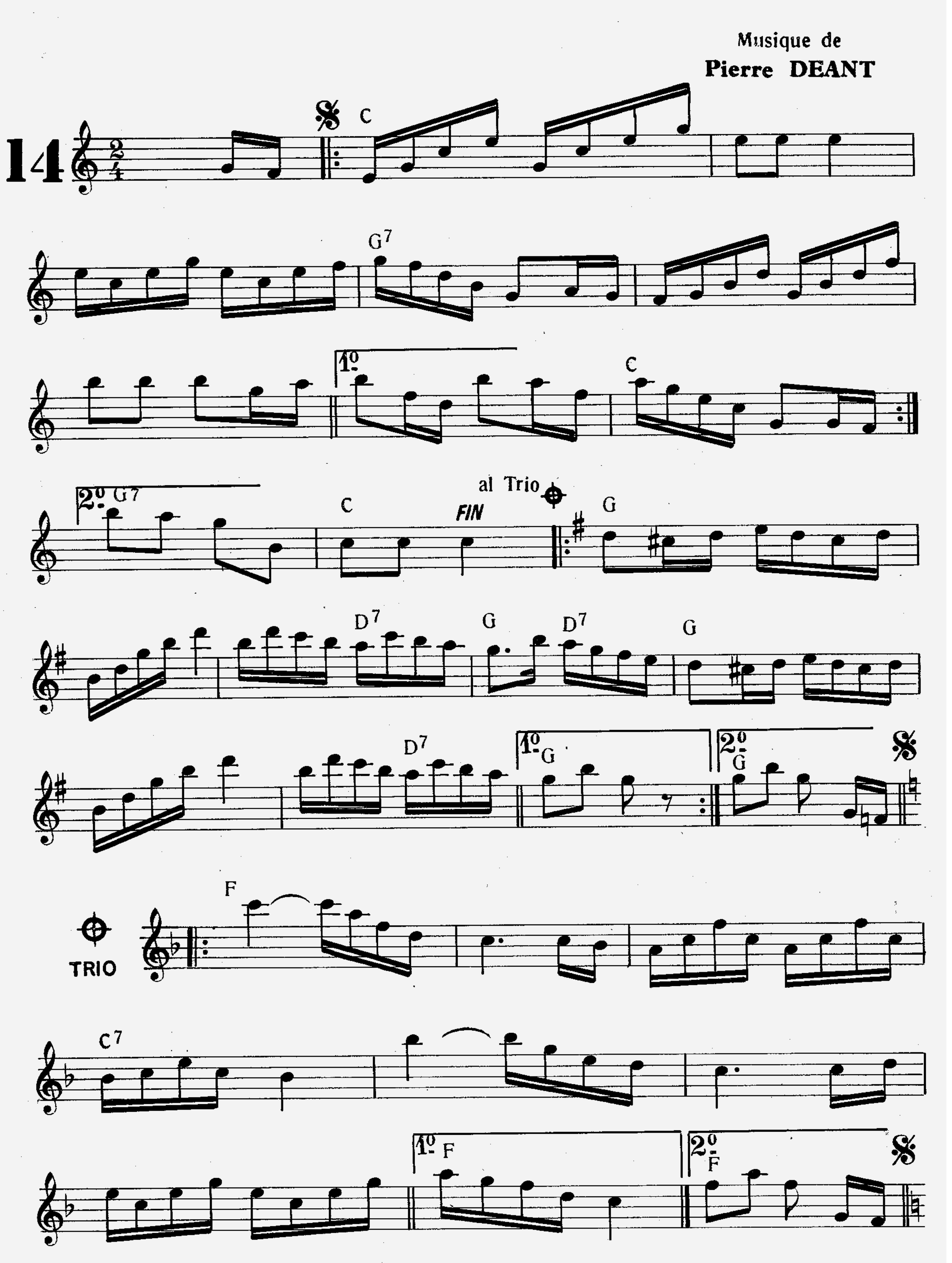











CIRIBIRIBIN
Paroles françaises de
Léo LELIEVRE
et CHRISTINE
Musique de
A. PESTALOZZA
13
Valse
CI-RI-BI-RI-BIN, vite ou — vre moi, je veux chan — ter au- et
-près de toi CI-RI-BI-RI-BIN, ce mot n'est
rien ce — pen — dant tu le com — prends bien CI-RI-BI-RI-
me gri — ser CI-RI-BI-RI-BIN. — CI-RI-BI-RI-
-BIN CI-RI-BI-RI-BIN, un doux bai — ser
FIN

CLARINETTE ET POLKA
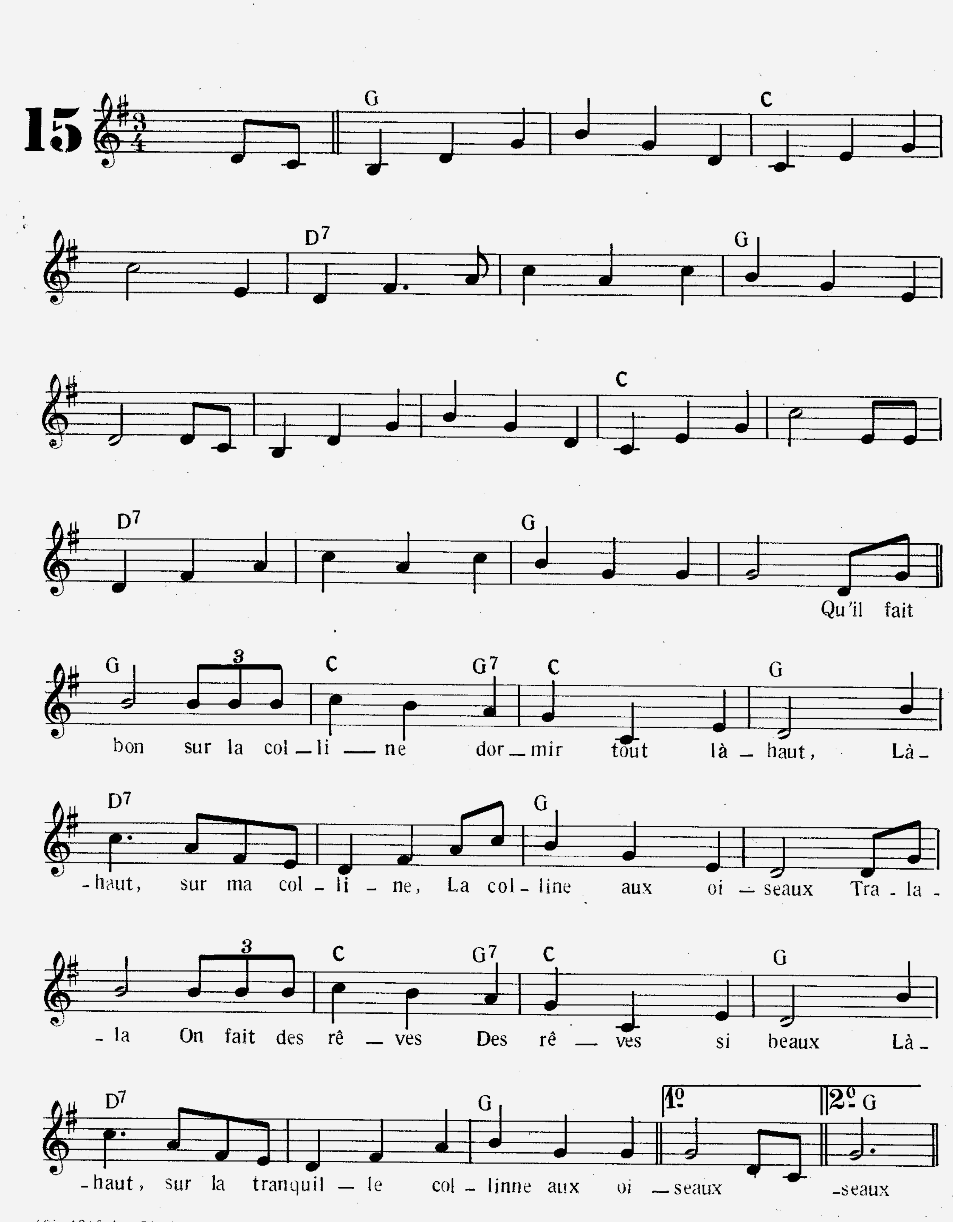


LA COLLINE AUX OISEAUX
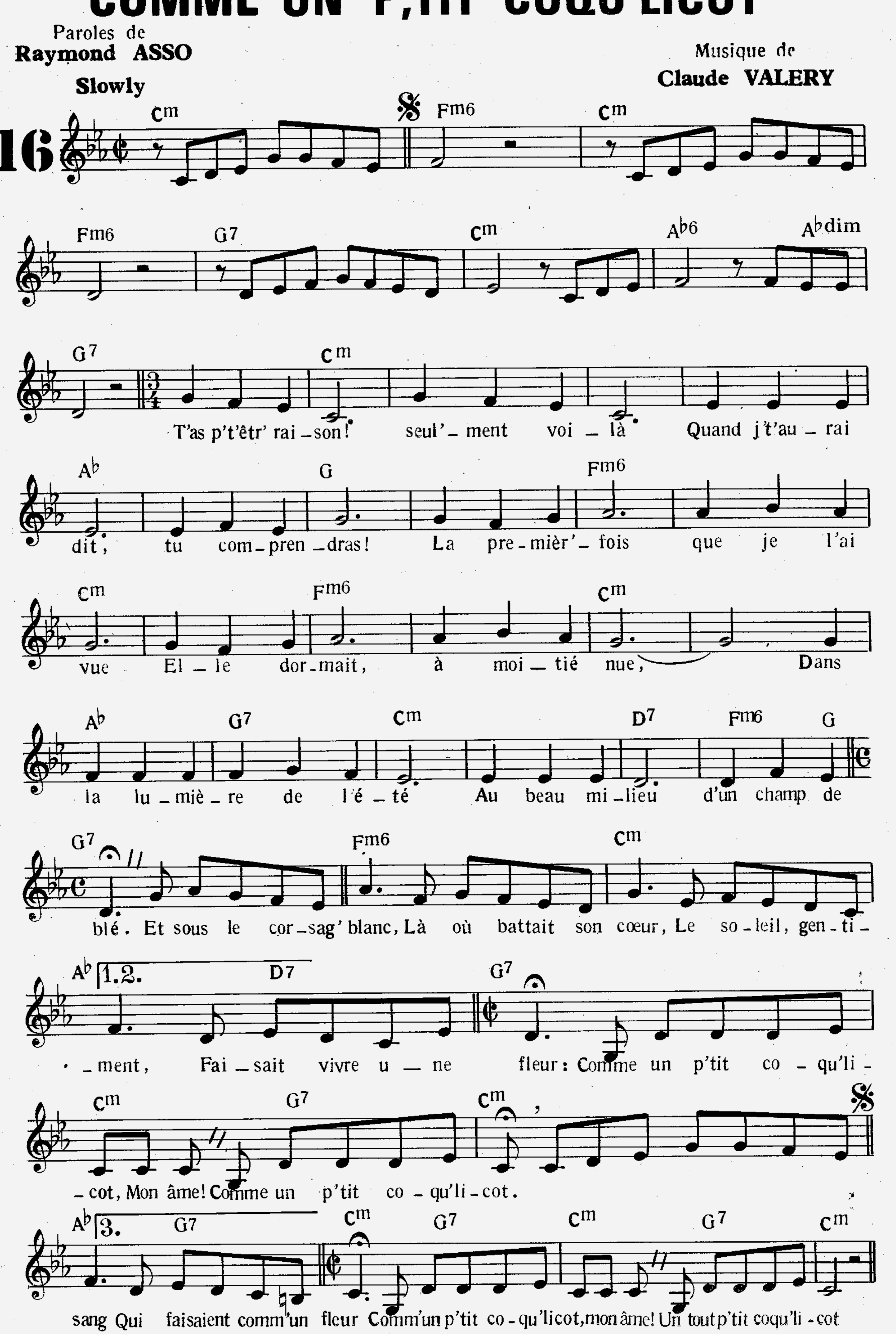
(MOCKIN' BIRD HILL)

Paroles françaises de
René ROUZAUD

Paroles anglaises et musique
de **VAUGHN HORTON**
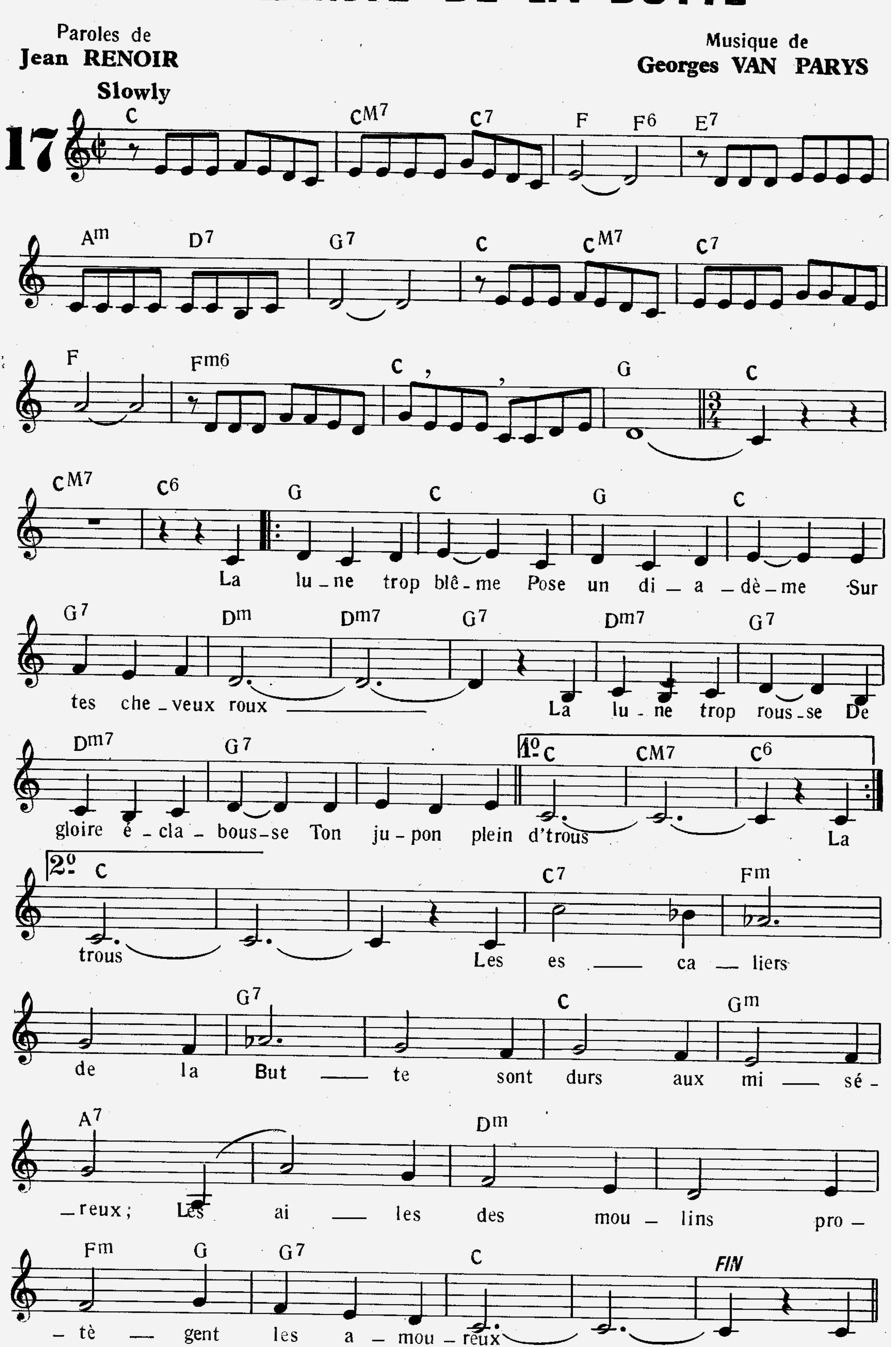


COMME UN P'TIT COQU'LICOT



COMPLAINTE DE LA BUTTE

Paroles de
Jean RENOIR

Musique de
Georges VAN PARYS
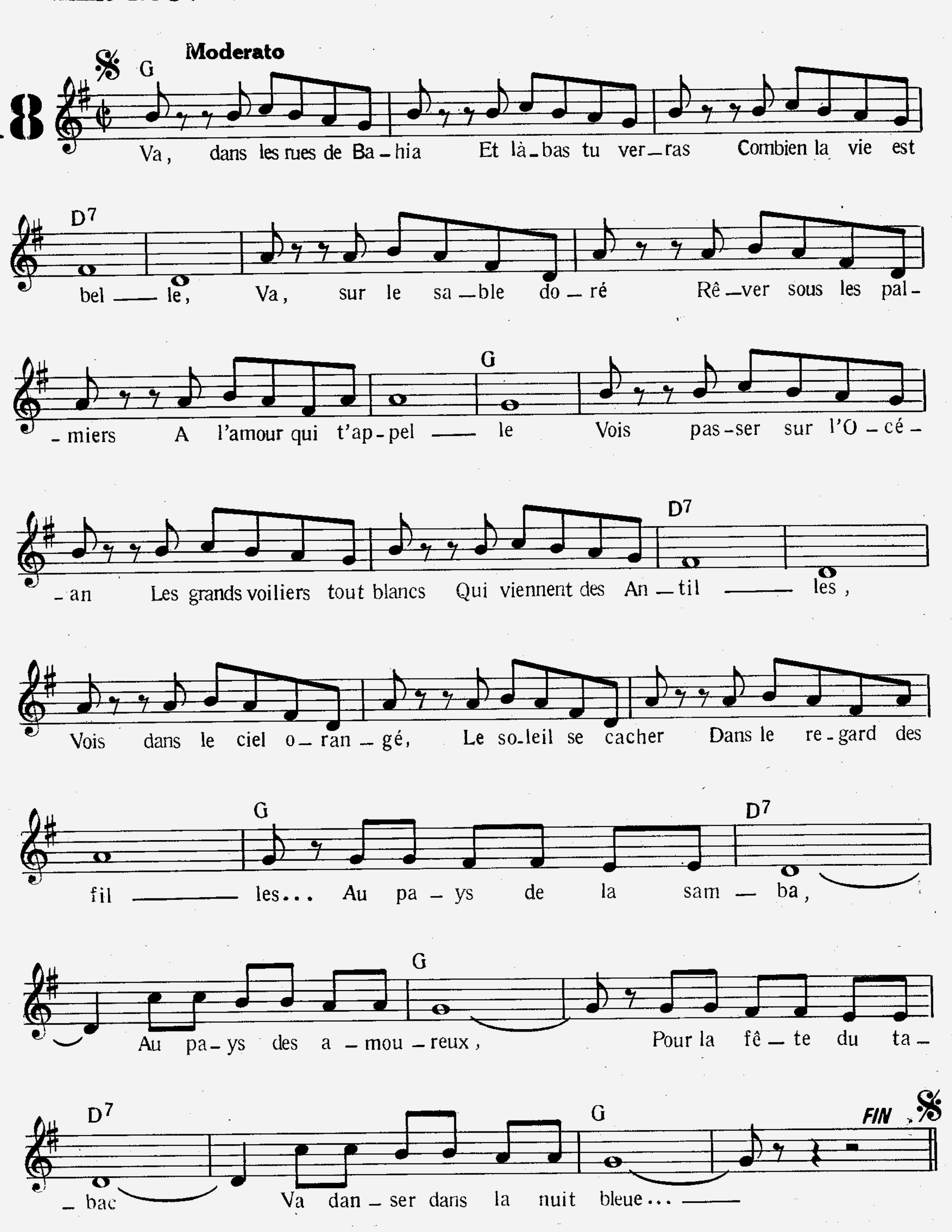


DANS LES RUES DE BAHIA

(TOO MUCH TEQUILA)

Paroles de
André SALVET et
Annie ROUVRE

Musique de
Dave BURGESS



EL SOLDATO DE LEVITA

Paroles espagnoles et musique
de H. GONZALEZ
& A. ROSES

19

Valse

B♭ Cm7

F7 B♭ F7

B♭

Cm7 F7 B♭

F7

B♭

Cm7

F7 B♭

F7
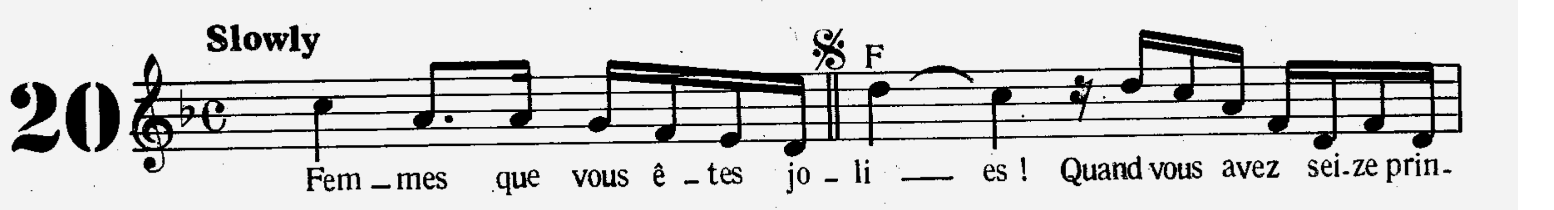
B♭ FIN

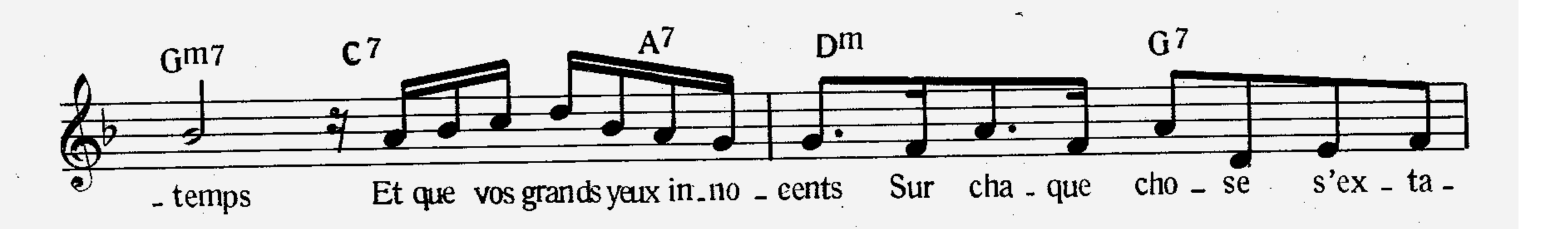
FEMMES QUE VOUS ÊTES JOLIES !
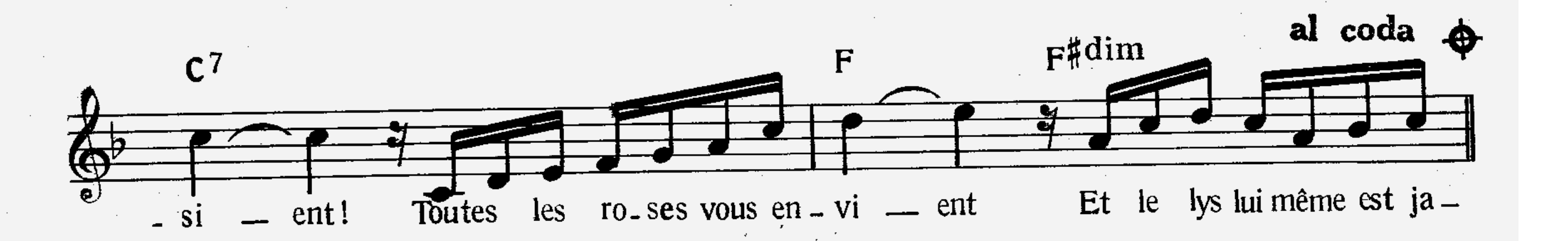
Paroles de
E. FAVART
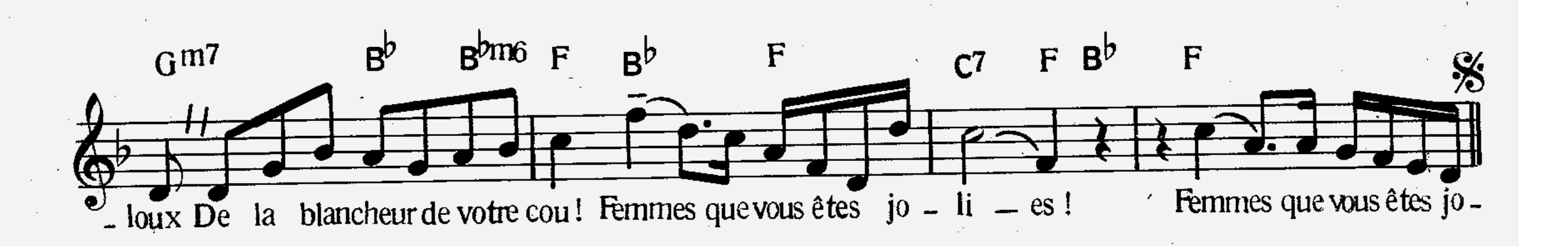
Musique de
CODINI - JULSAM
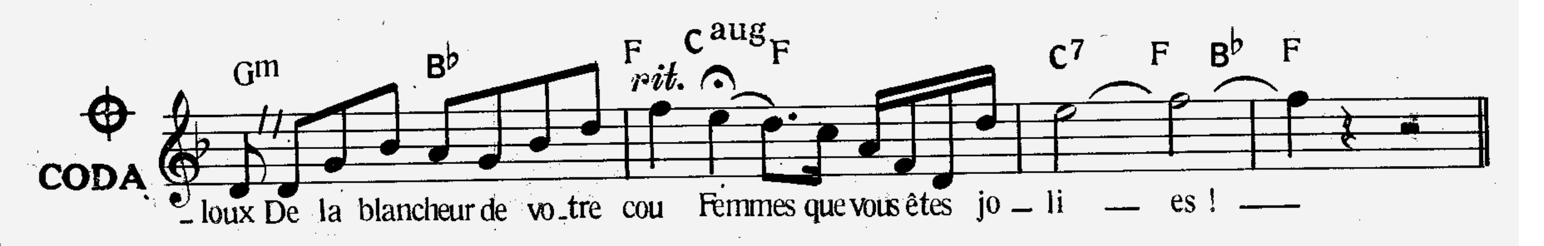
20
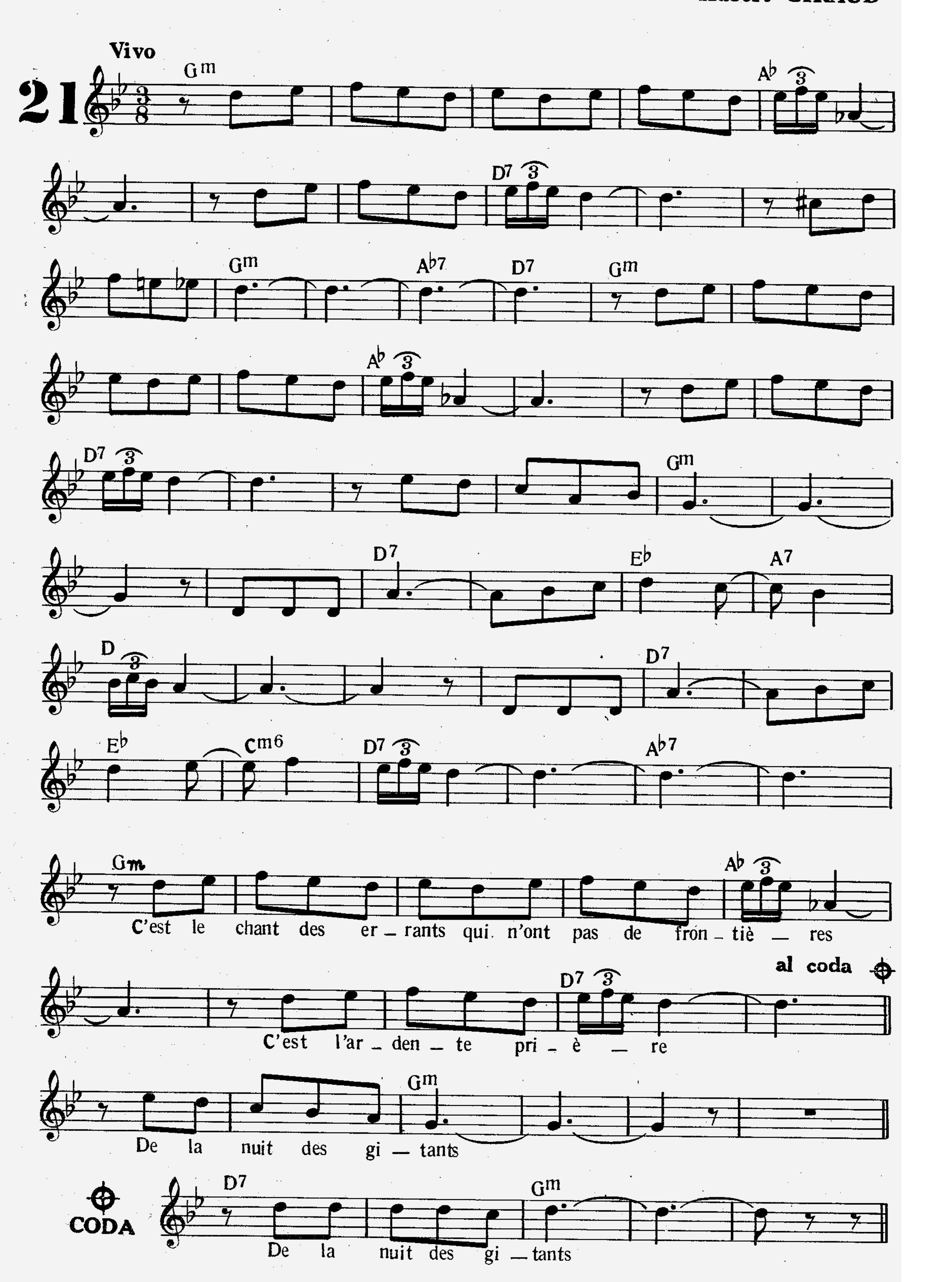










LES GITANS

Paroles de
Pierre COUR
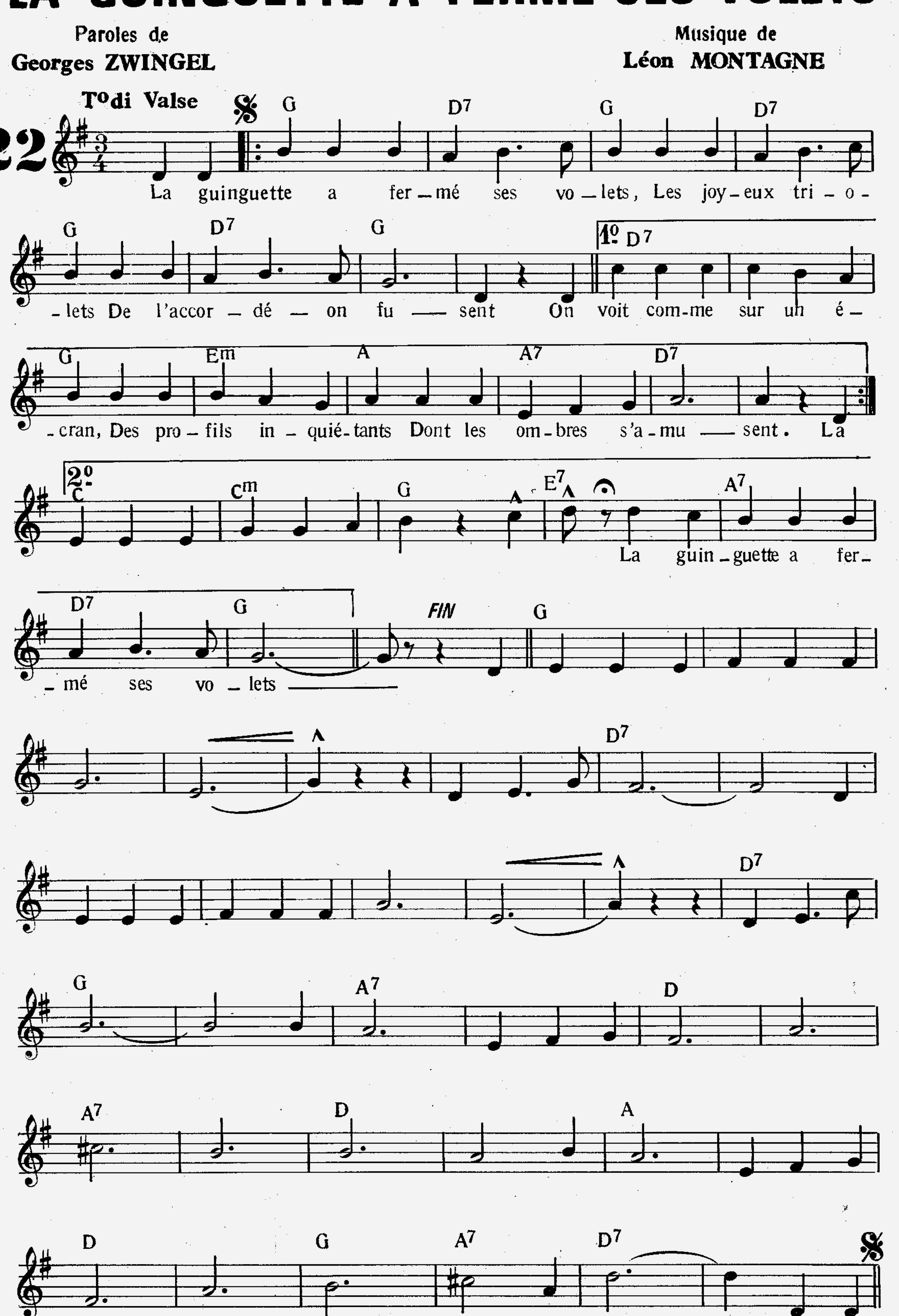
Musique de
Hubert GIRAUD



LA GUINGUETTE A FERMÉ SES VOLETS
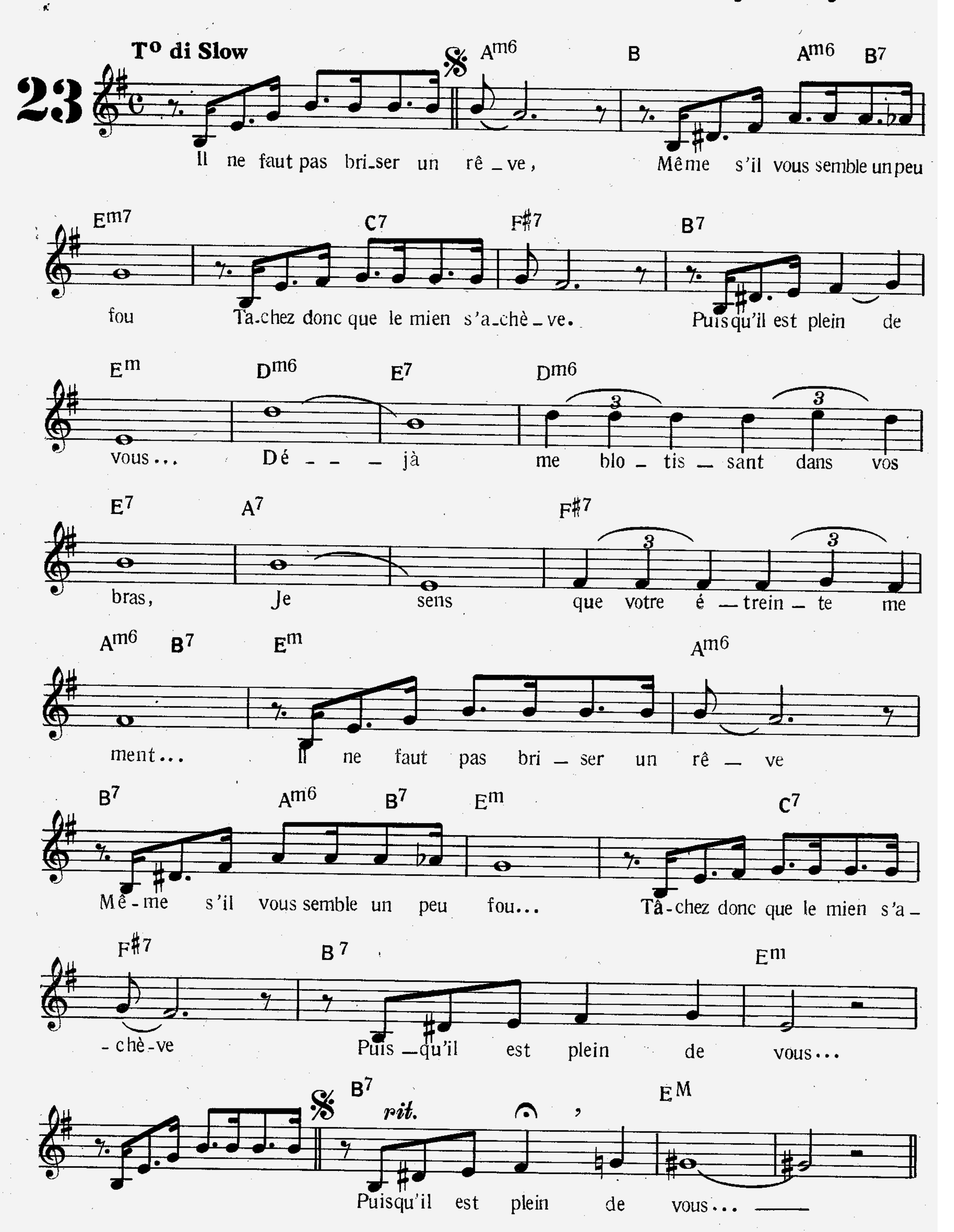
Paroles de
Georges ZWINGEL

Musique de
Léon MONTAGNE
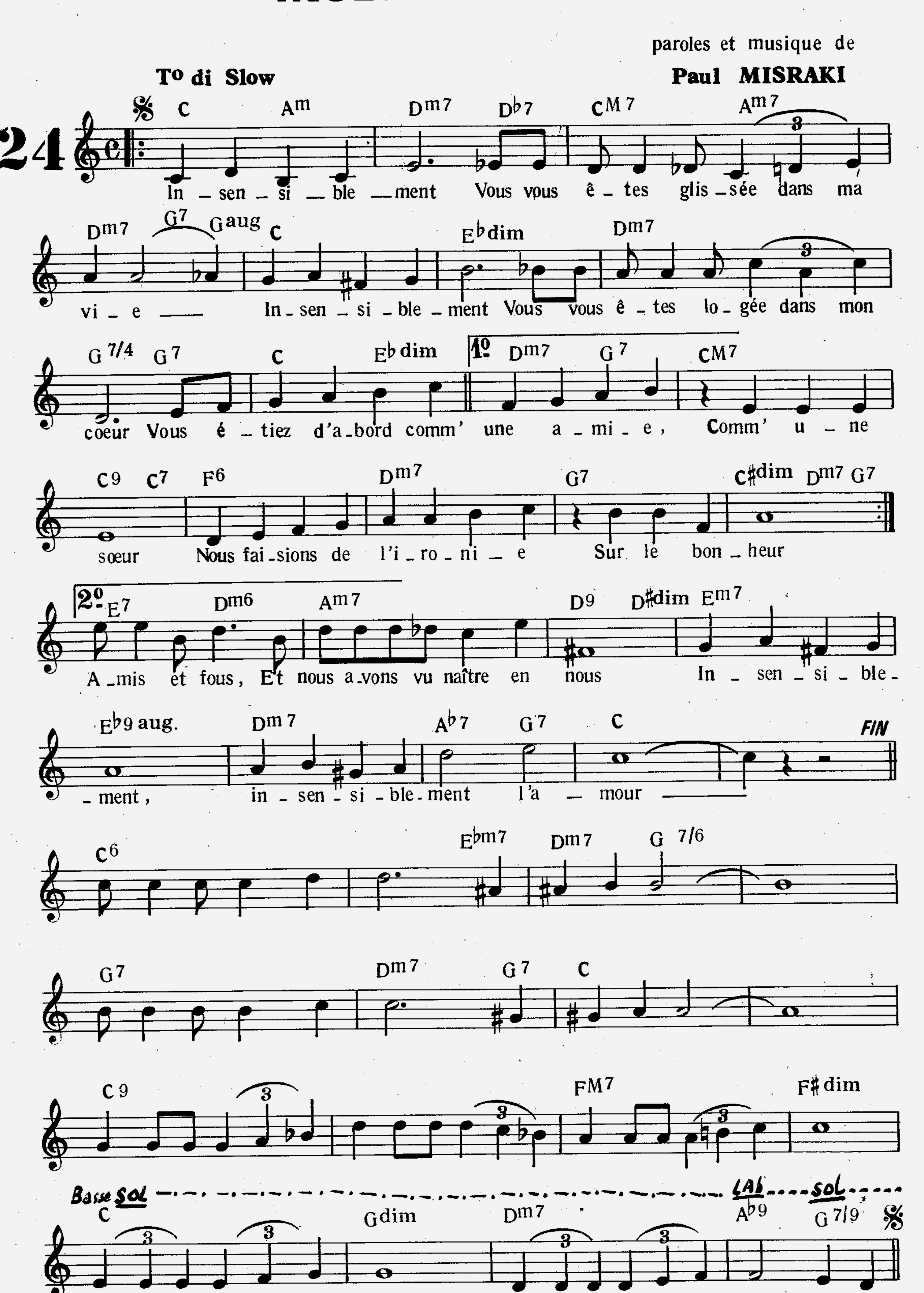


IL NE FAUT PAS BRISER UN RÊVE

Paroles et Musique de
JEAN JAL



INSENSIBLEMENT



JE CROIS EN TOI

(I BELIEVE)
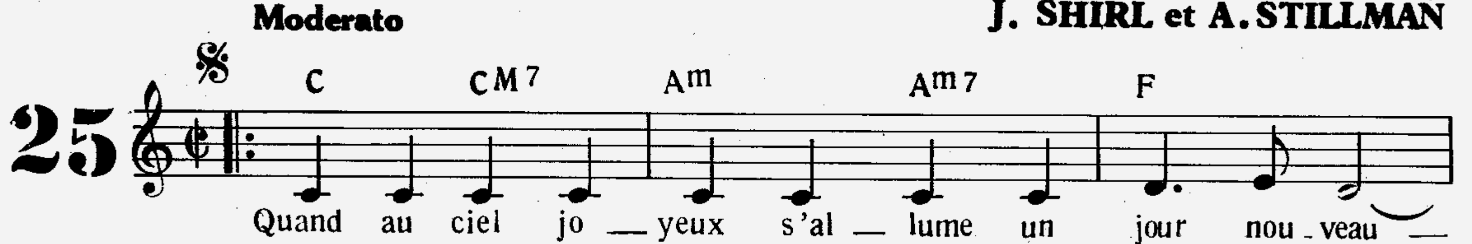
Paroles françaises
Jean BROUSSOLE

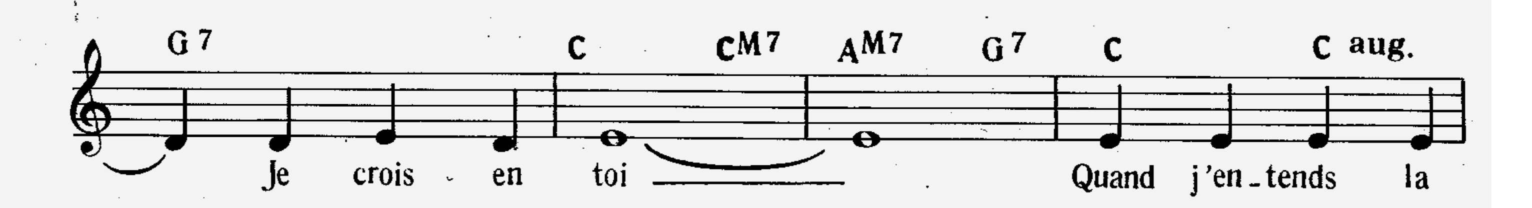
paroles originales
et Musique de
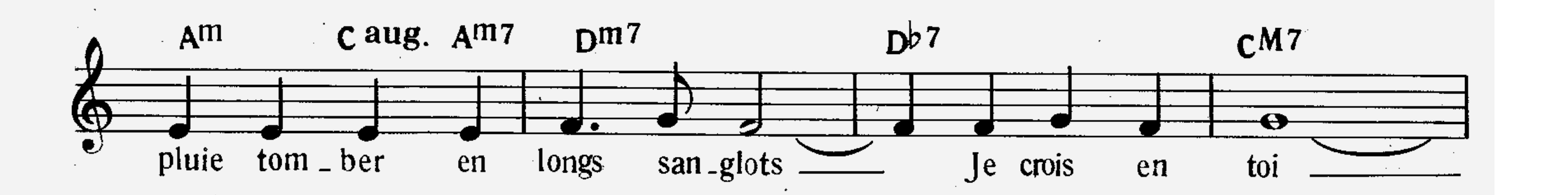
E. DRAKE, I. GRAHAM,
J. SHIRL et A. STILLMAN

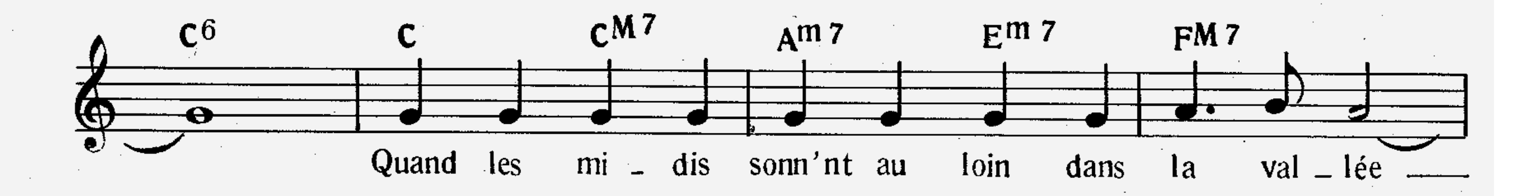
Moderato
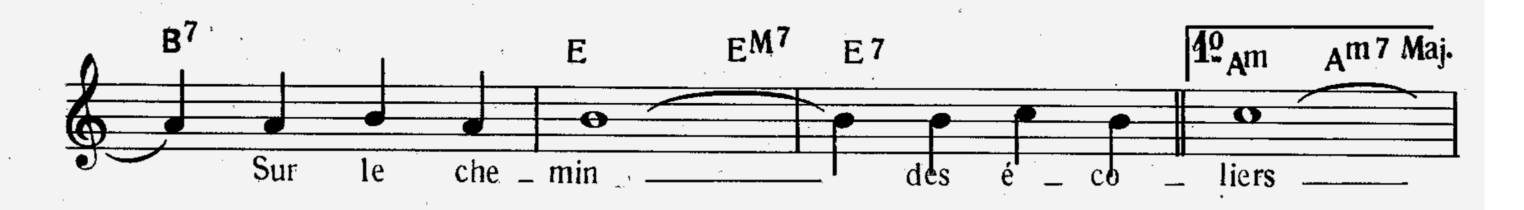
25

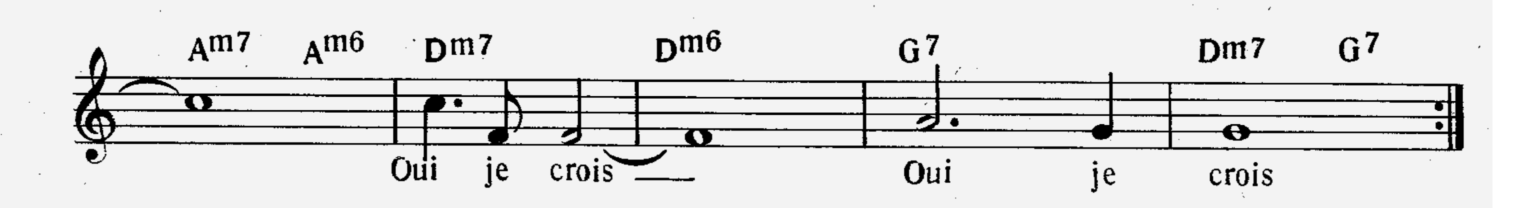


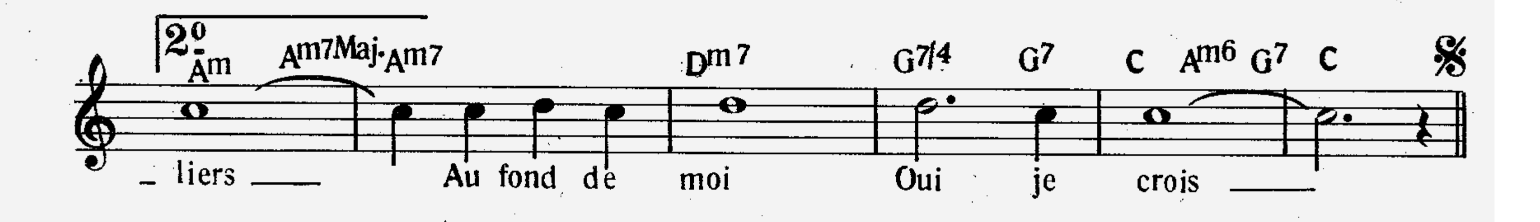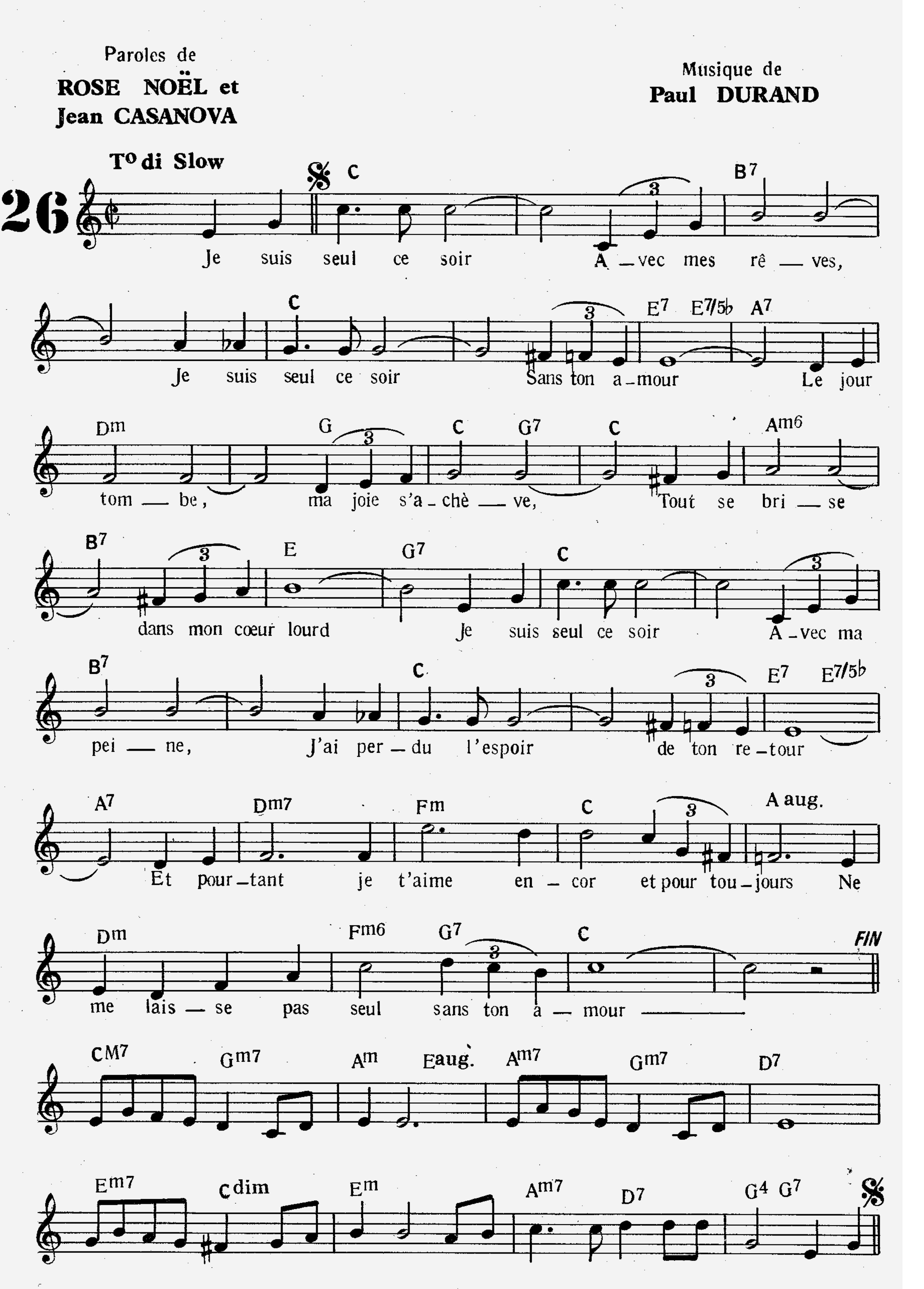












JE SUIS SEUL CE SOIR

Paroles de
ROSE NOËL et
Jean CASANOVA
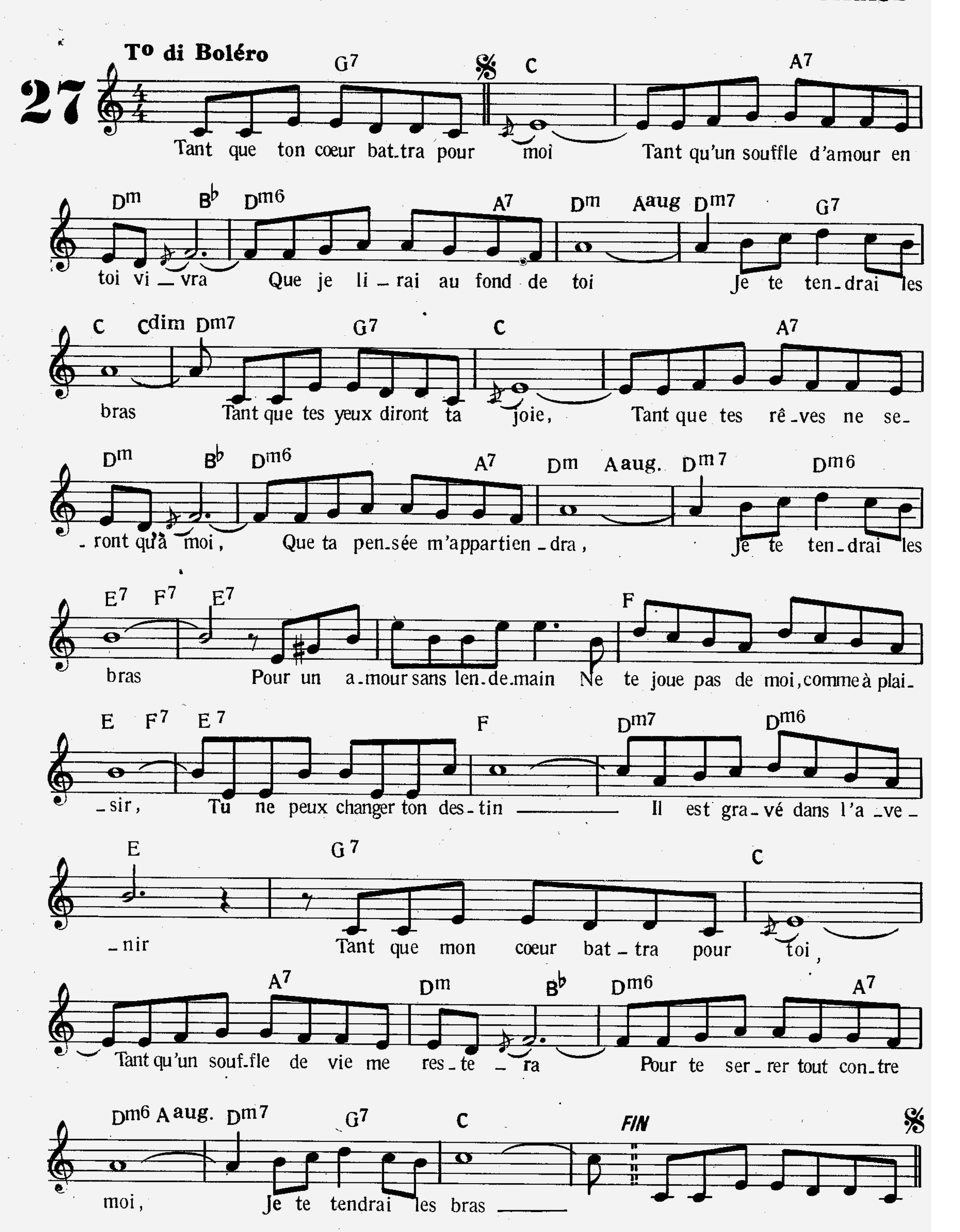
Musique de
Paul DURAND
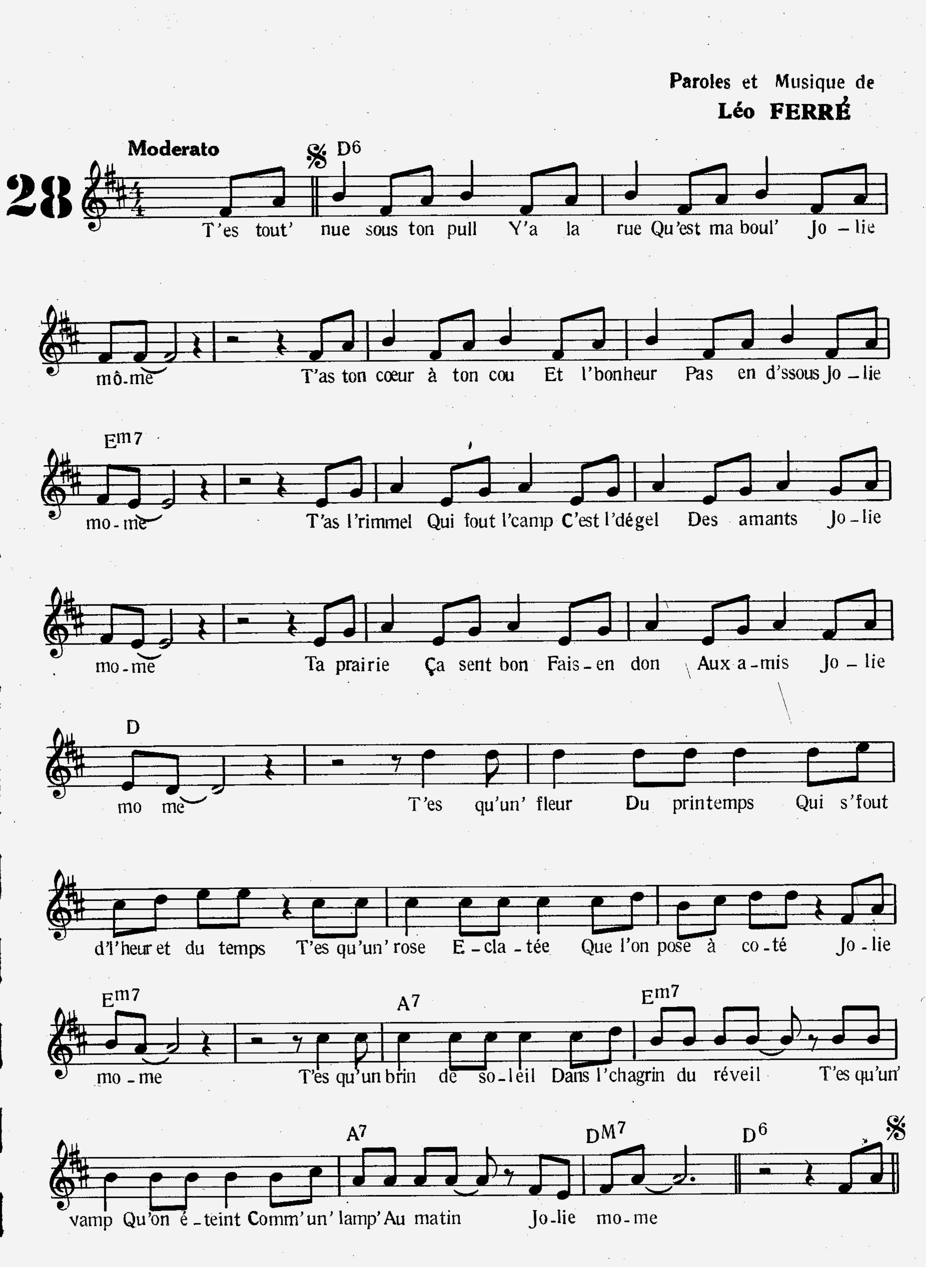


JE TE TENDRAI LES BRAS

Paroles de
Pierre DORSEY

Musique de
Hubert GIRAUD



JOLIE MÔME
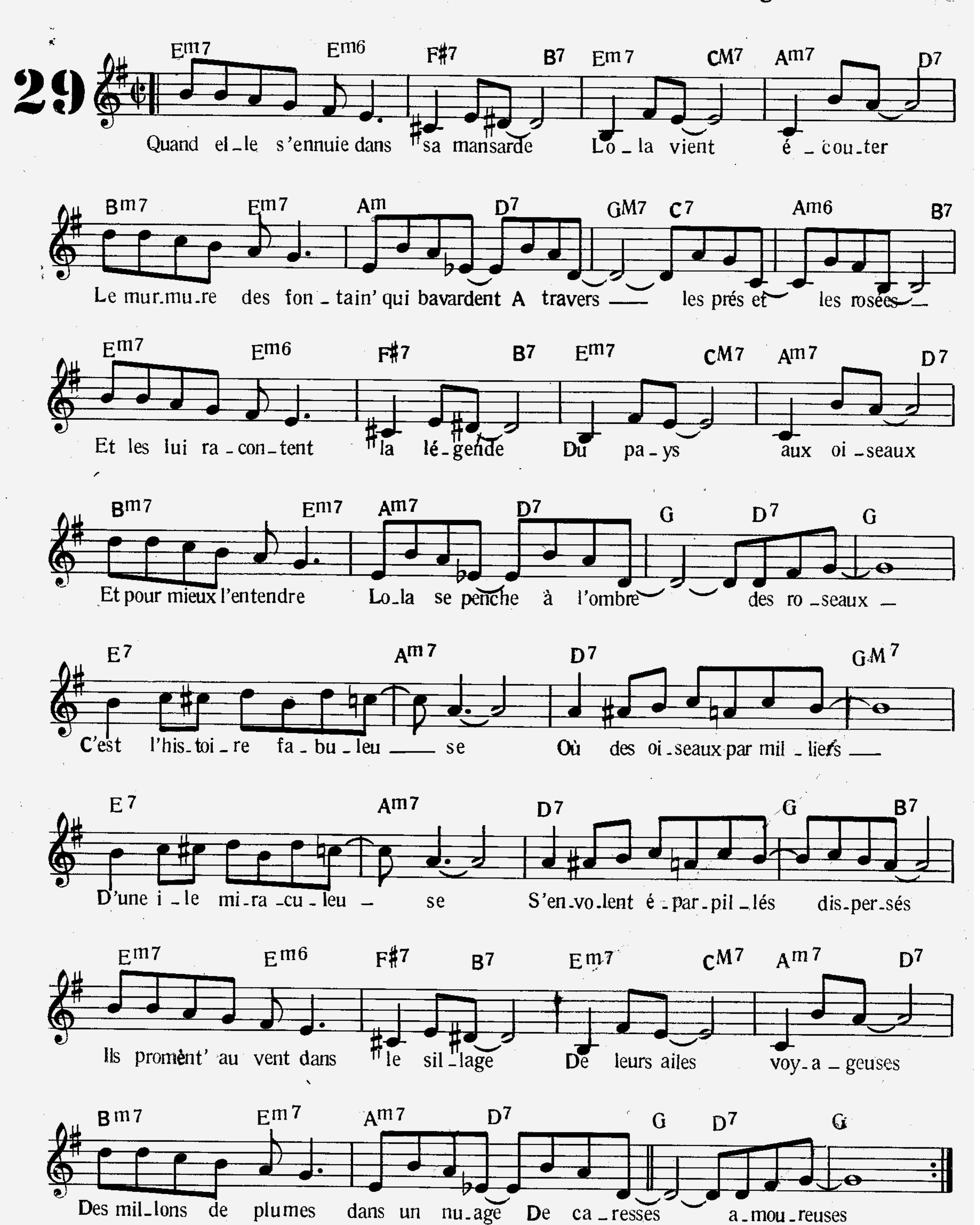

Paroles et Musique de
Léo FERRÉ
28
Moderato
D6
T'es tout' nue sous ton pull Y'a la rue Qu'est ma boul' Jo - lie
mô-me T'as ton cœur à ton cou Et l'bonheur Pas en d'ssous Jo - lie
Em7
mo - me T'as l'rimmel Qui fout l'camp C'est l'dégel Des amants Jo - lie
mo - me Ta prairie Ça sent bon Fais - en don Aux a - mis Jo - lie
D
mo me T'es qu'un' fleur Du printemps Qui s'fout
d'l'heur et du temps T'es qu'un' rose E - cla - tée Que l'on pose à co - té Jo - lie
Em7
A7
Em7
mo - me T'es qu'un brin de so - leil Dans l'chagrin du réveil T'es qu'un'
A7
DM7
D6
vamp Qu'on é - teint Comm'un' lamp' Au matin Jo-lie mo - me

LÉGENDE DU PAYS AUX OISEAUX

(LOLA)

Paroles françaises
Jean CONSTANTIN
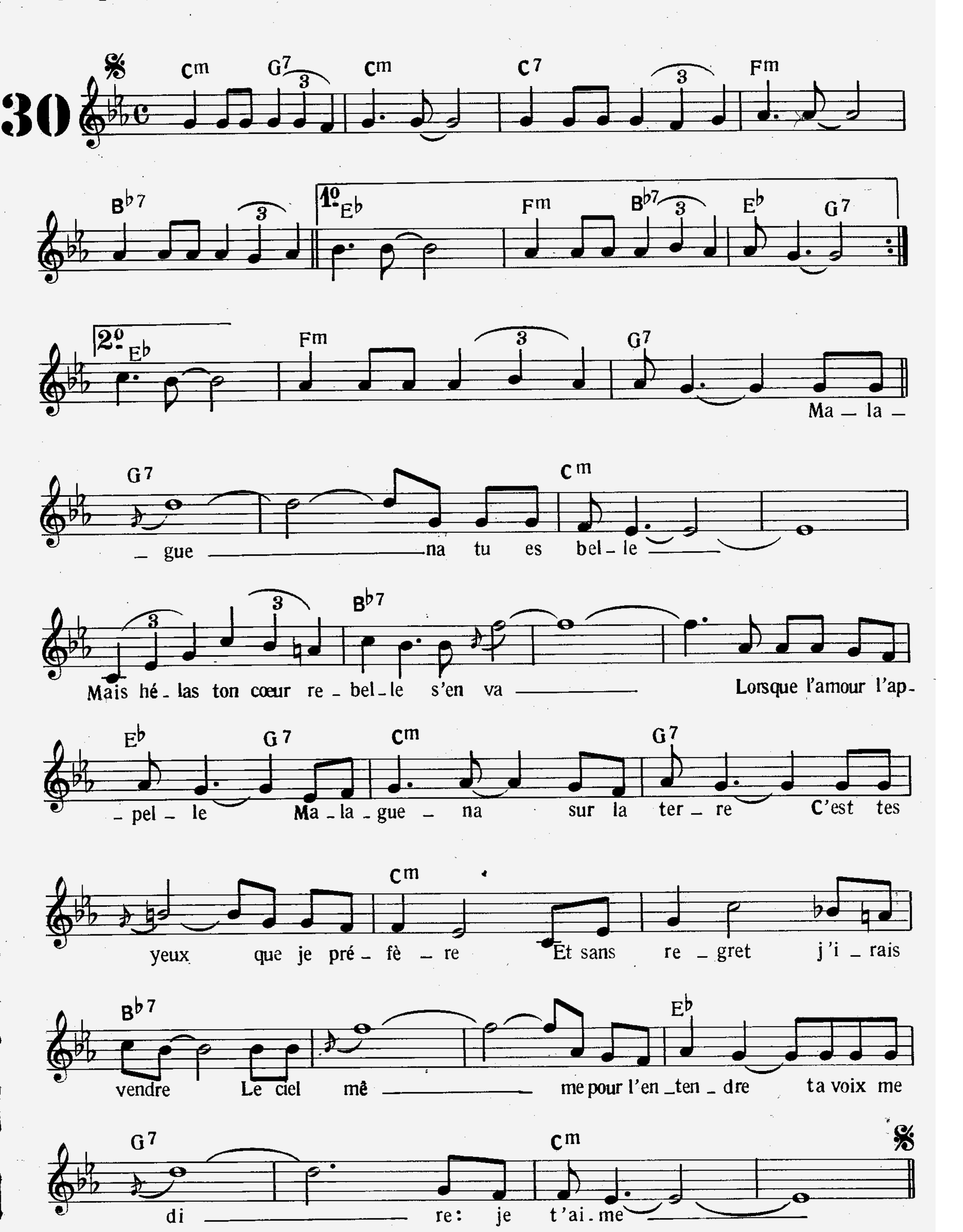
Musique de
George SHEARING

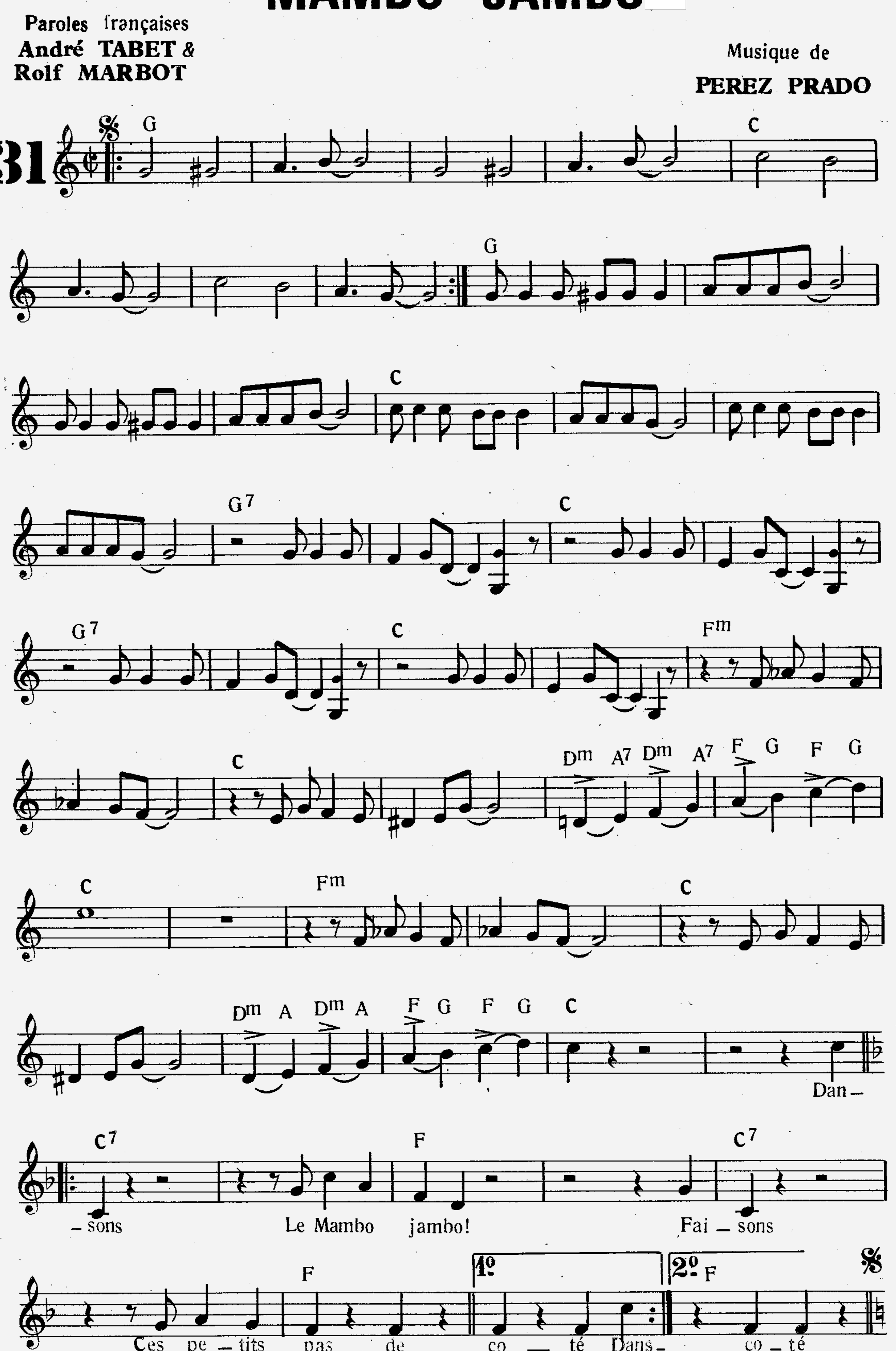


MALAGUENA

Paroles françaises de
Jacques LARUE

Paroles originales et musique
ELPIDIO RAMIREZ
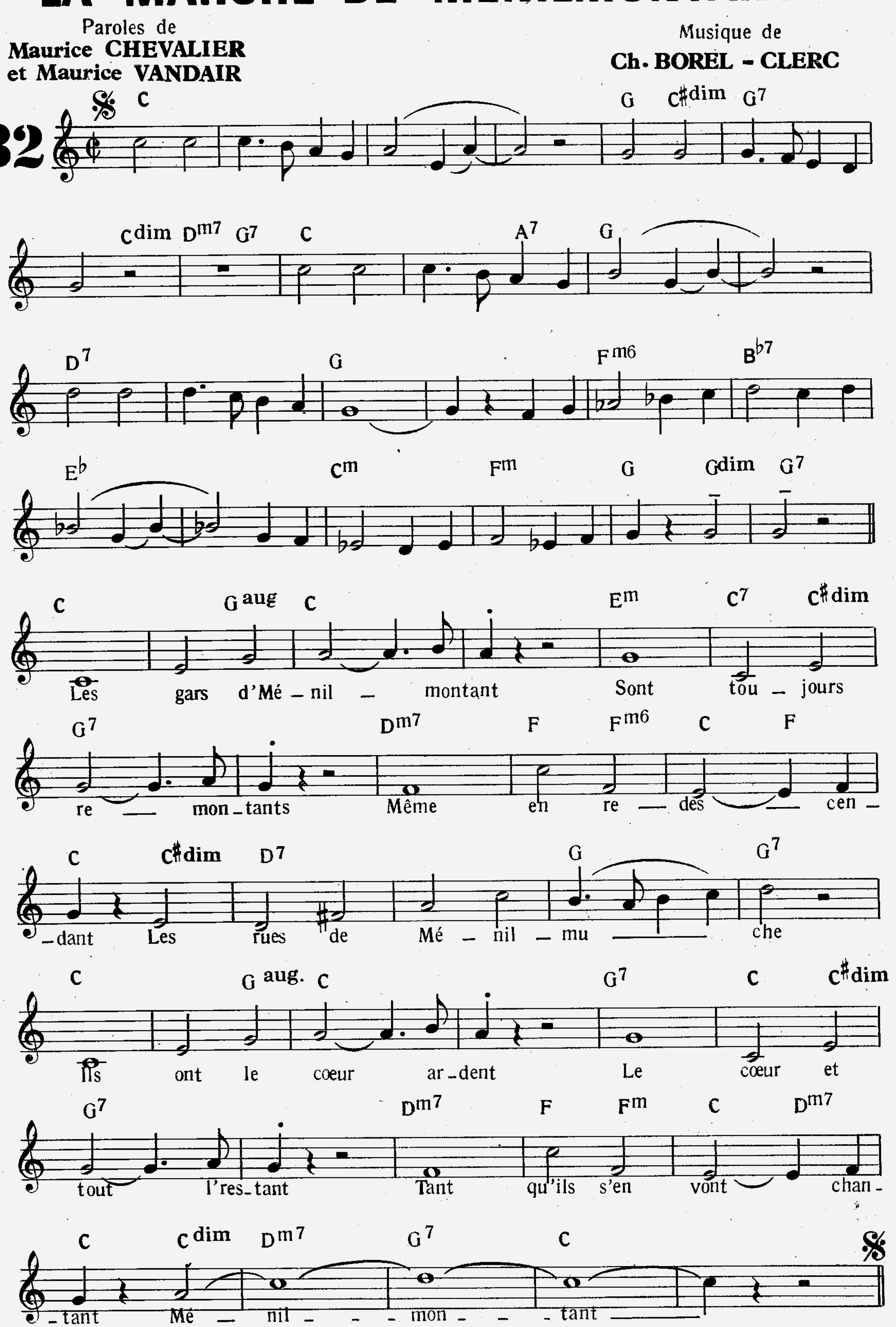



MAMBO JAMBO
Paroles françaises
André TABET &
Rolf MARBOT
Musique de
PEREZ PRADO
31
G C
G
C
G7 C
G7 C Fm
C Dm A7 Dm A7 F G F G
C Fm C
Dm A Dm A F G F G C
Dan –
C7 F C7
– sons Le Mambo jambo! Fai – sons
F 1º 2º F
Ces pe – tits pas de co – té Dans– co – té

LA MARCHE DE MÉNILMONTANT

Paroles de
Maurice CHEVALIER
et Maurice VANDAIR
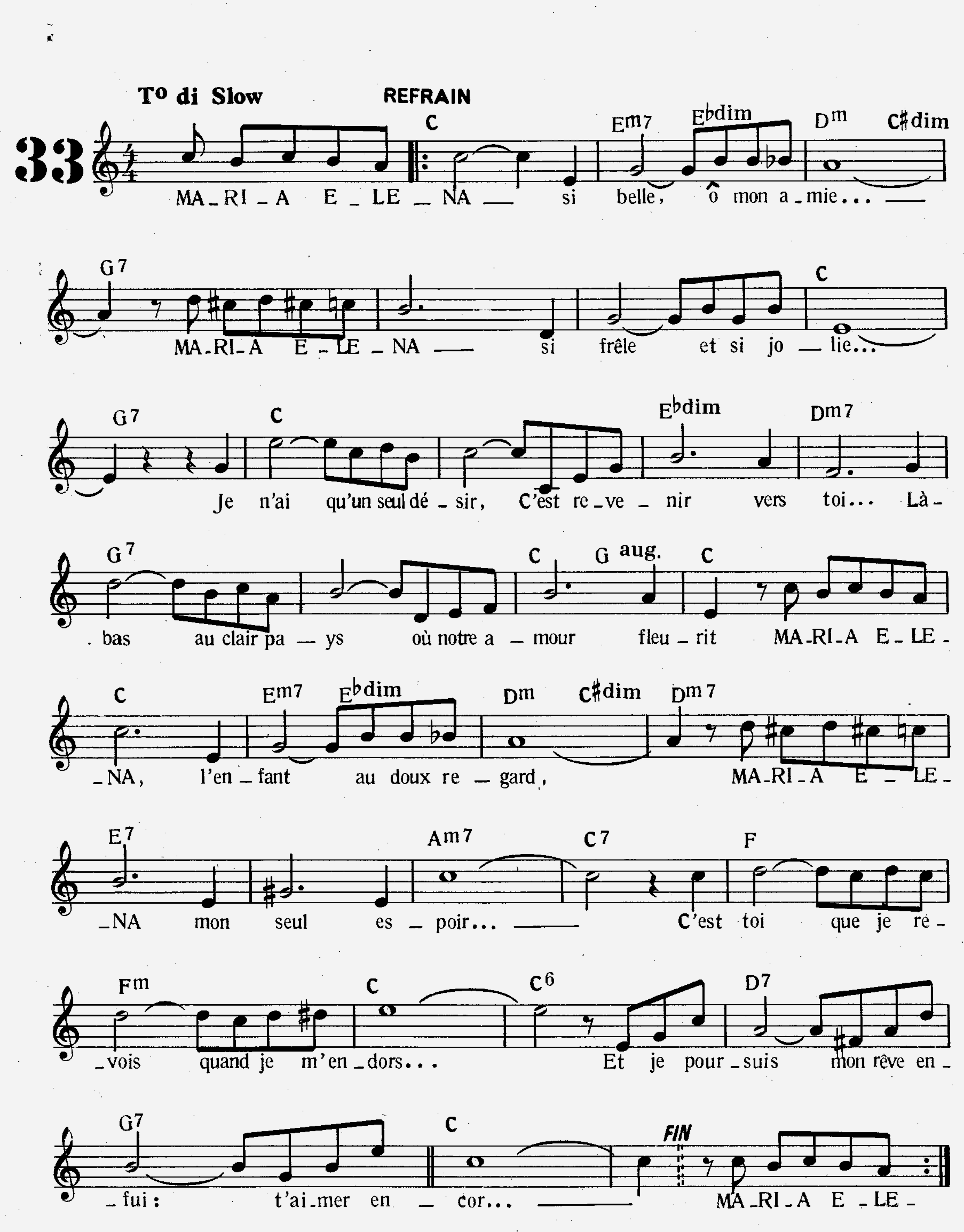
Musique de
Ch. BOREL - CLERC



MARIA ELENA

Paroles françaises
Francis BLANCHE
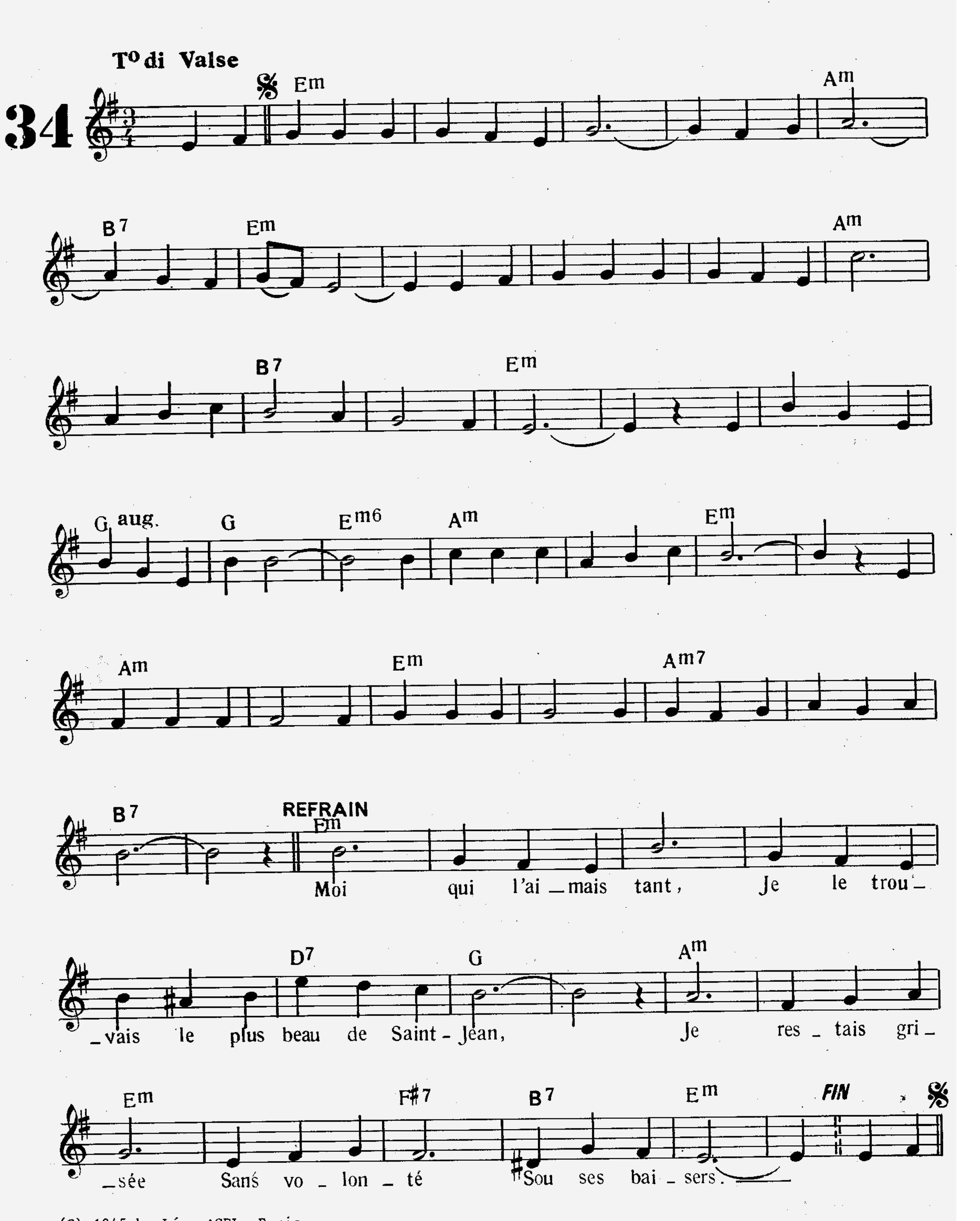
Paroles espagnoles et musique
Lorenzo BARCELATA



MON AMANT DE SAINT-JEAN

Paroles de
Léon AGEL

Musique de
Emile CARRARA
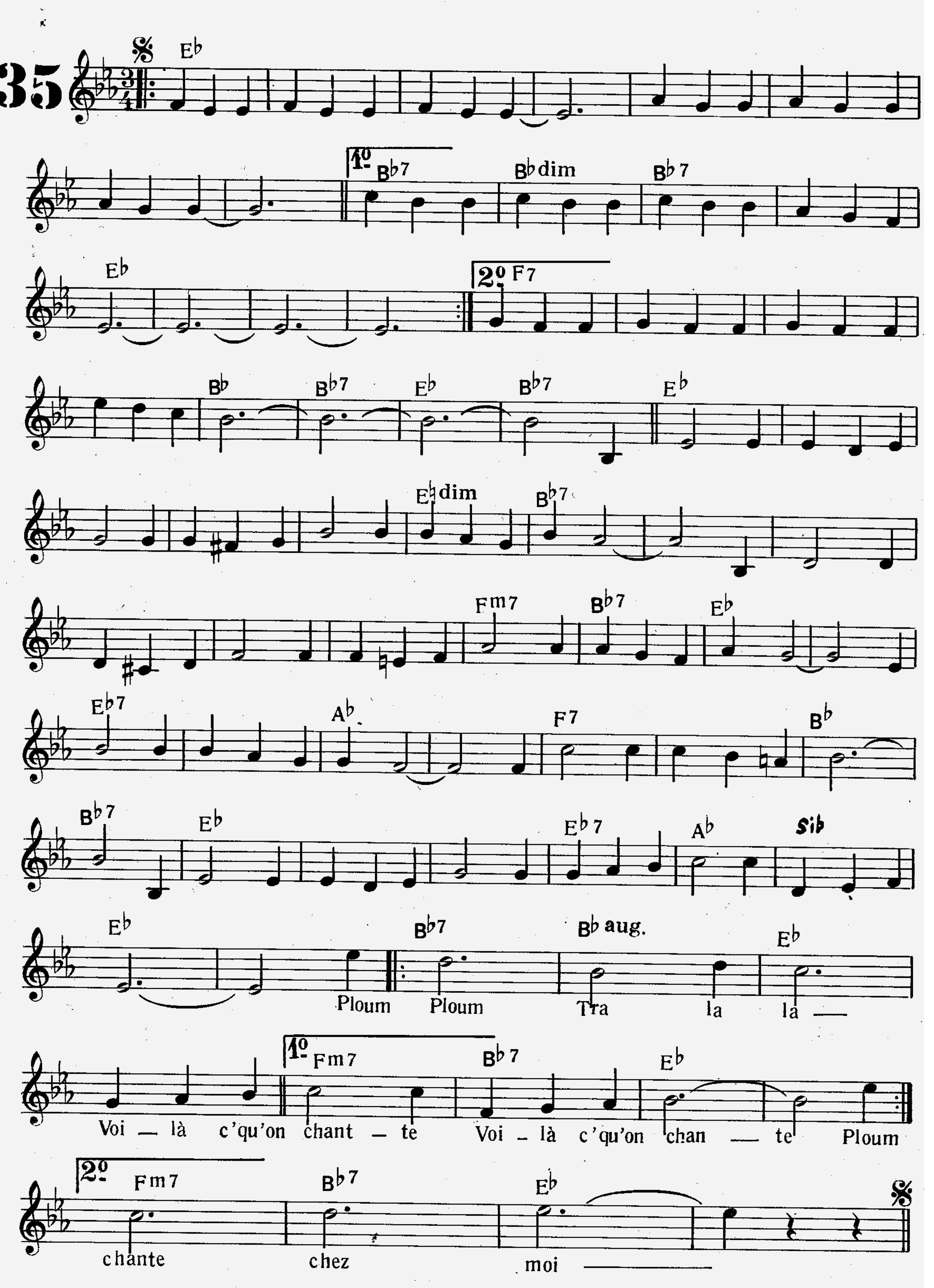


ON CHANTE DANS MON QUARTIER

(PLOUM PLOUM TRA LA LA)

Paroles de
Francis BLANCHE

Musique de
Rolf MARBOT

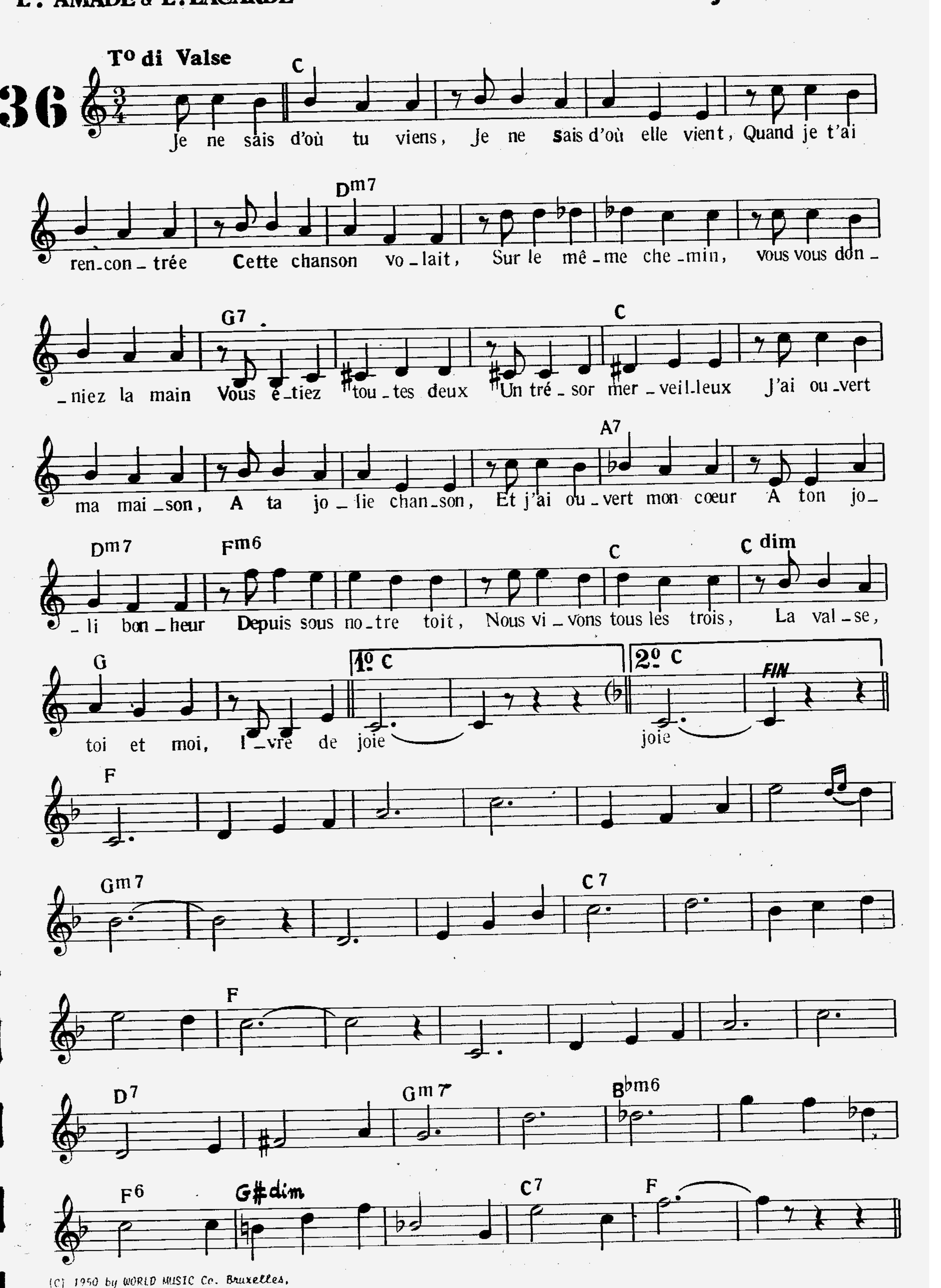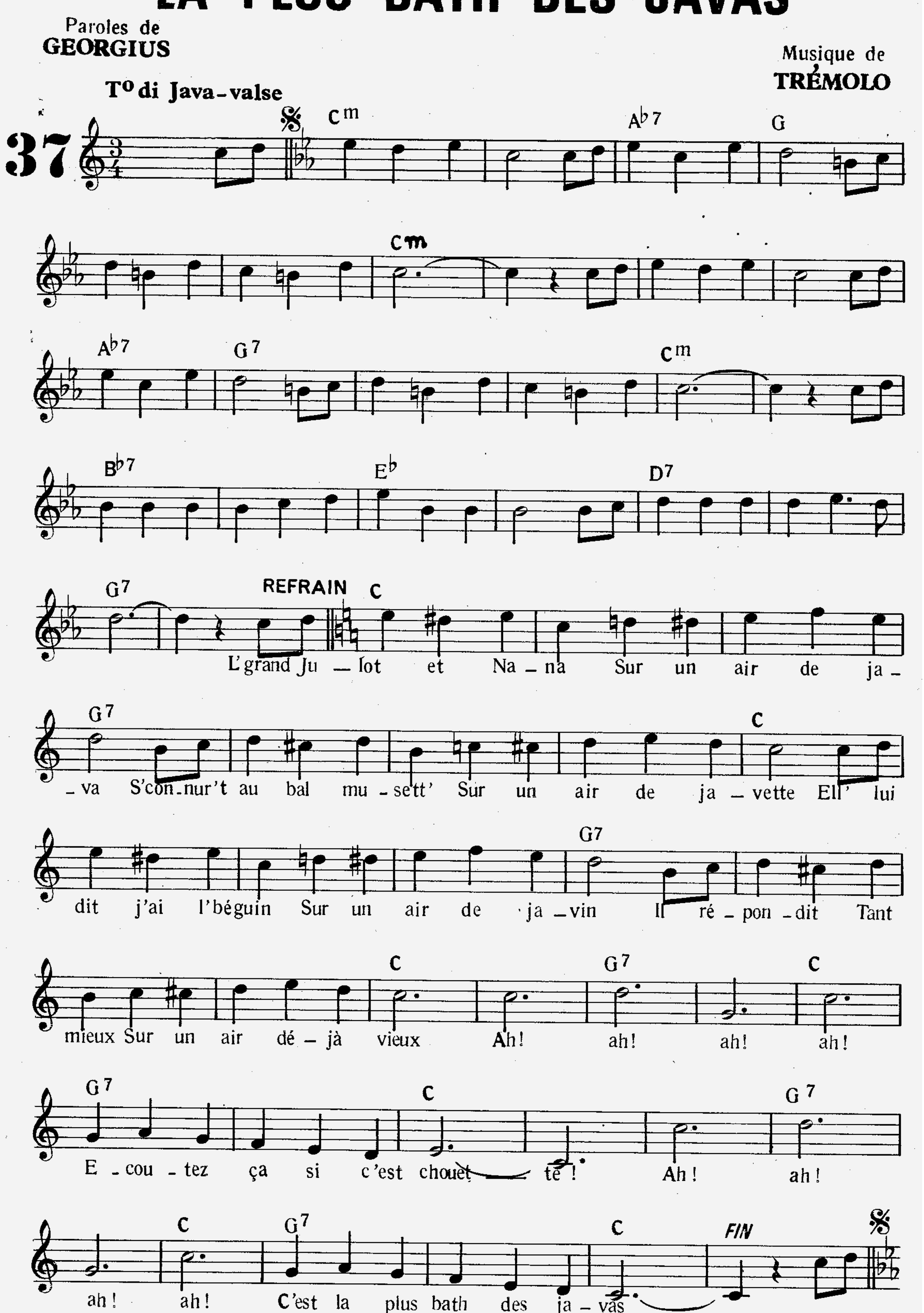


LA PETITE VALSE

(THE PETITE VALSE)

Paroles françaises de
L. AMADE & L. LAGARDE

Musique de
JOE HEYNE




37
LA PLUS BATH DES JAVAS
Paroles de
GEORGIUS
Musique de
TRÉMOLO
T° di Java-valse
REFRAIN
L'grand Ju – lot et Na – na Sur un air de ja –
– va S'con-nur't au bal mu – sett' Sur un air de ja – vette Ell' lui
dit j'ai l'béguin Sur un air de ja – vin Il ré – pon – dit Tant
mieux Sur un air dé – jà vieux Ah! ah! ah! ah!
E – cou – tez ça si c'est chouet – te ! Ah ! ah !
ah ! ah ! C'est la plus bath des ja – vas
FIN

QUÉ SERÁ SERÁ
(WHATEVER WILL BE, WILL BE)

Paroles françaises
Eddy MARNAY

Paroles anglaises et Musique de
Jay LIVINGSTON
& Ray EVANS

38

Tº di Valse 𝄋 C

C♯dim Dm G7

Dm7 G7 C

C7 **REFRAIN** F

Qué Sé – rá Sé – rá ___ De – main n'est ja –

C G7

– mais bien loin ___ Lais – sons l'a – ve – nir ve –

C

– nir... Que Sé – rá Sé – rá ___

G7 C **al coda** 𝄌 𝄋

Qui vi – vra ver – ra. ___

𝄌 **CODA** G7 C Dm7 C

Qué Sé – rá Sé – rá. ___

LES ROSES BLANCHES

Paroles de
Ch. L. POTIER

Musique de
Léon RAITER

T° di Valse

39

Dm

B♭ A7 Dm F C F Gm A7 Dm D♭7

F B♭ F Gm6 A7 Dm

B♭7 E7 A7 Dm

G7 C A7 Dm G7 C C7

Fm D♭7 B♮dim B♭7 Em7 A7 D

REFRAIN

C'est au-jourd'hui di-manche

Em7 A7

Tiens ma jo-lie ma-man,

Em7 A7 Em7 A7 Em7 A7

Voi-ci des ro-ses blan-ches Que ton coeur ai-me

D D7 G A7 D

tant Va, quand je se-rai grand J'a-chèt'-
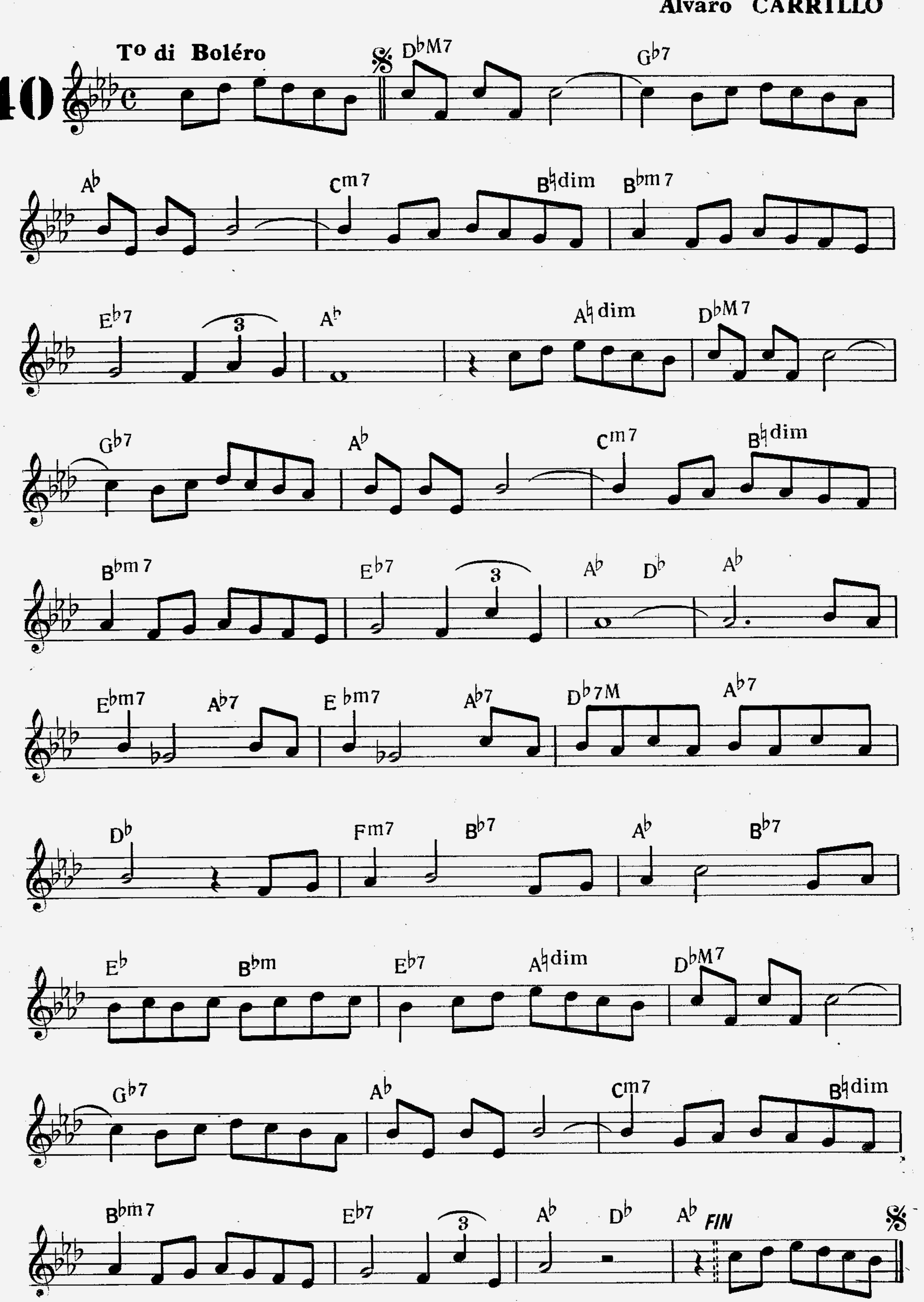
-rai au mar-chand Tou-tes ses ro-ses blan-ches

Em7 A7 1° D A7 2° D

Pour toi jo-lie ma-man...

SABOR A MI

Paroles et Musique de
Alvaro CARRILLO
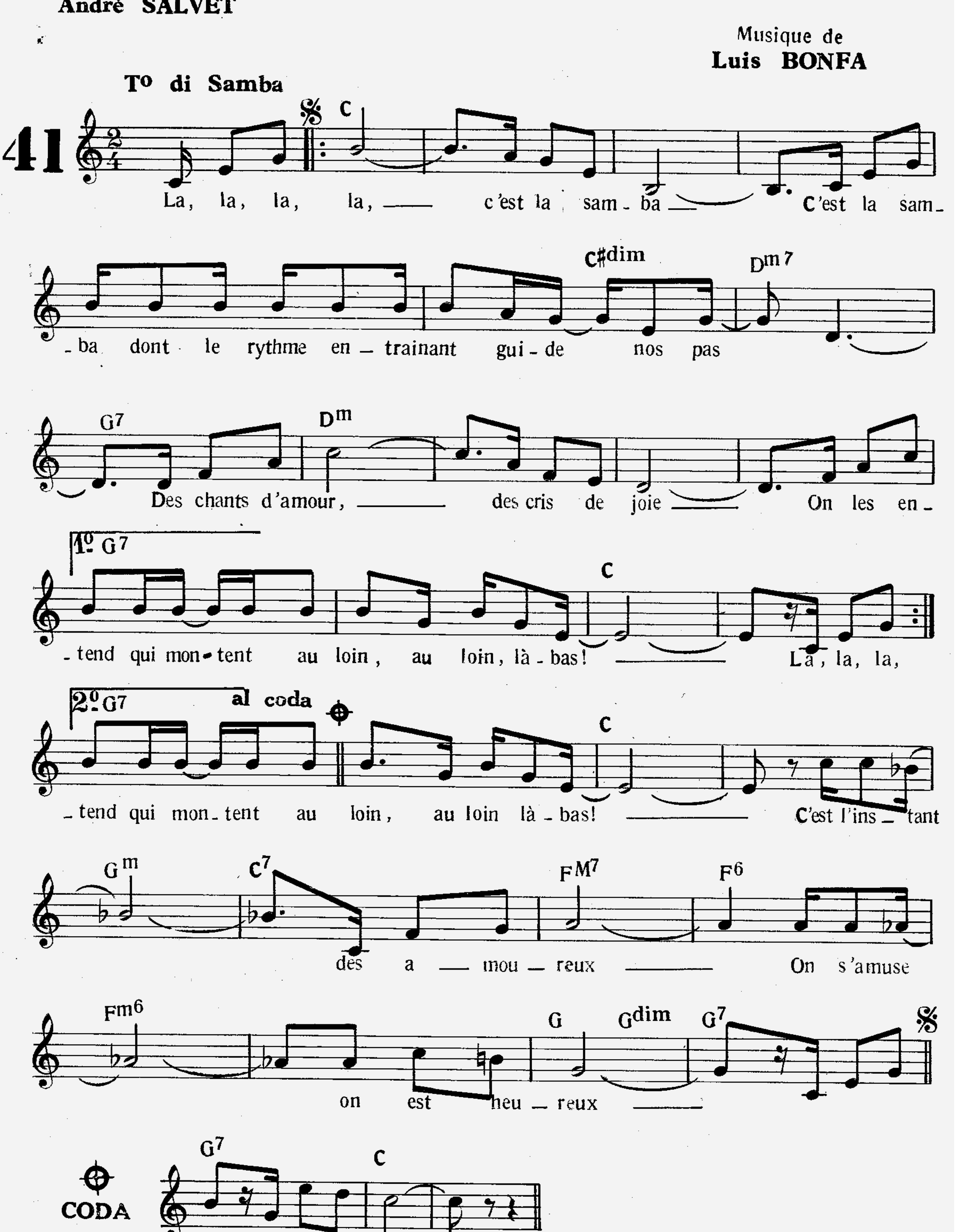


LA SAMBA D'ORPHÉE

(SAMBA DE ORFEU)

Paroles françaises
André SALVET
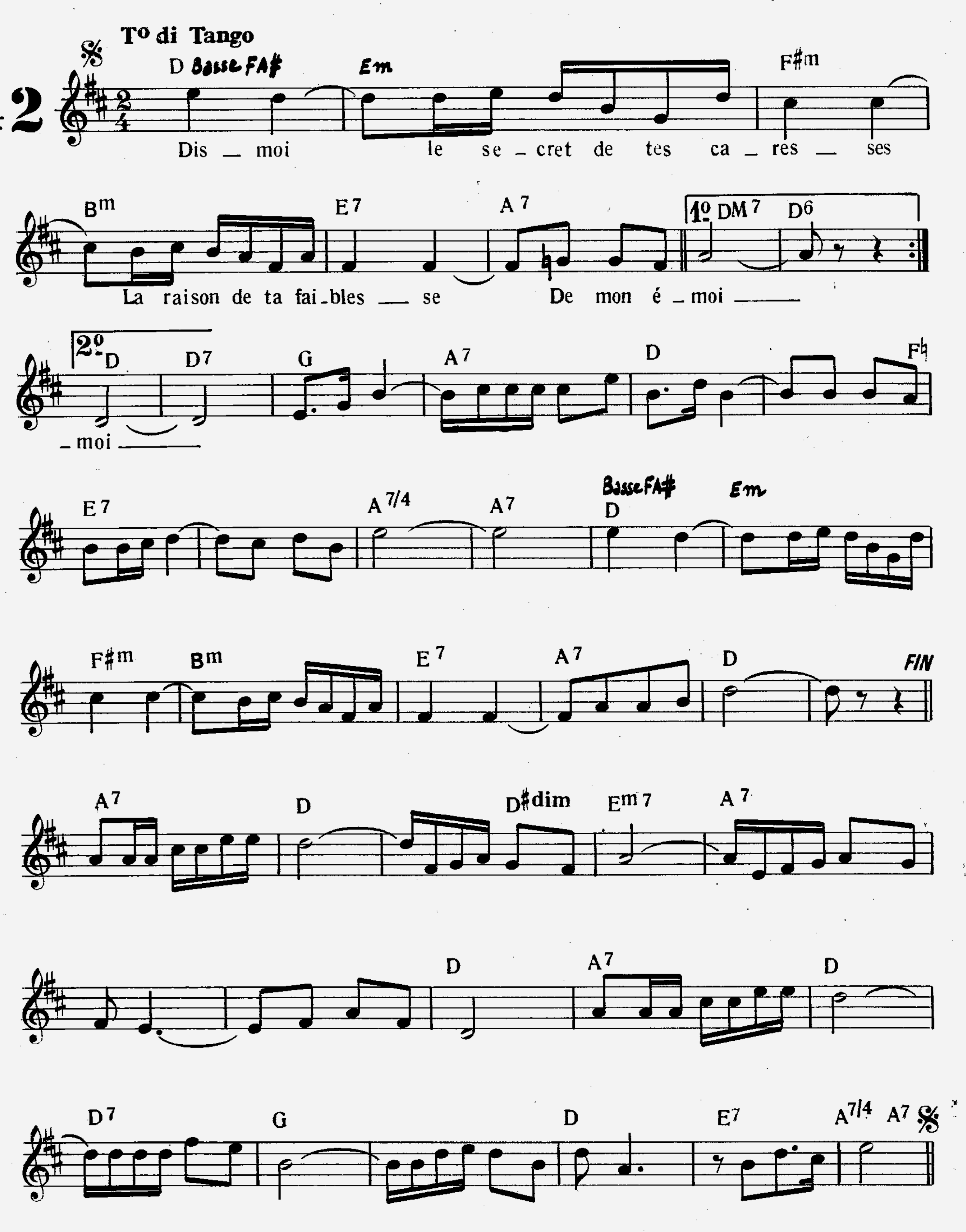
Musique de
Luis BONFA



LE SECRET DE TES CARESSES
(LE TUE CAREZZE)

Paroles italiennes
M MORETTI
Paroles françaises de
H. VARNA et MARC-CAB.

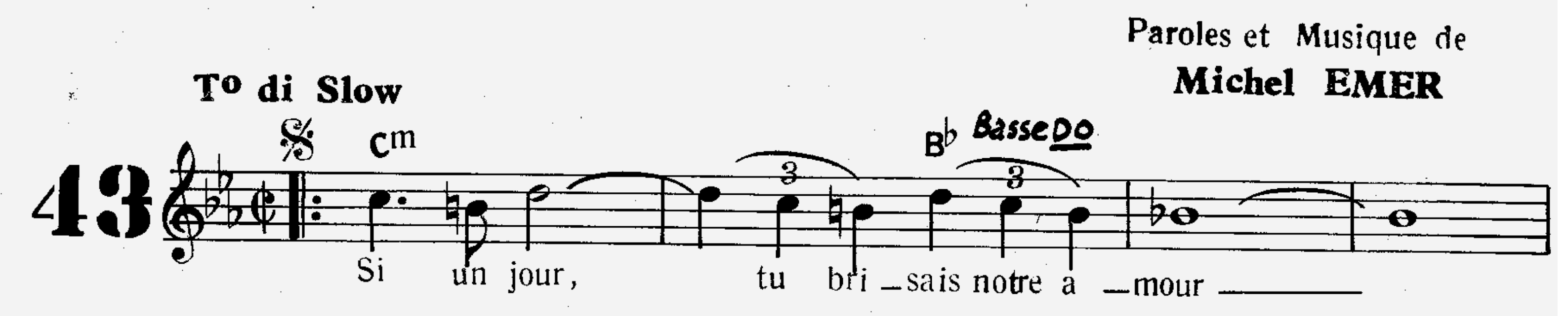
Musique de
Sergio ALA

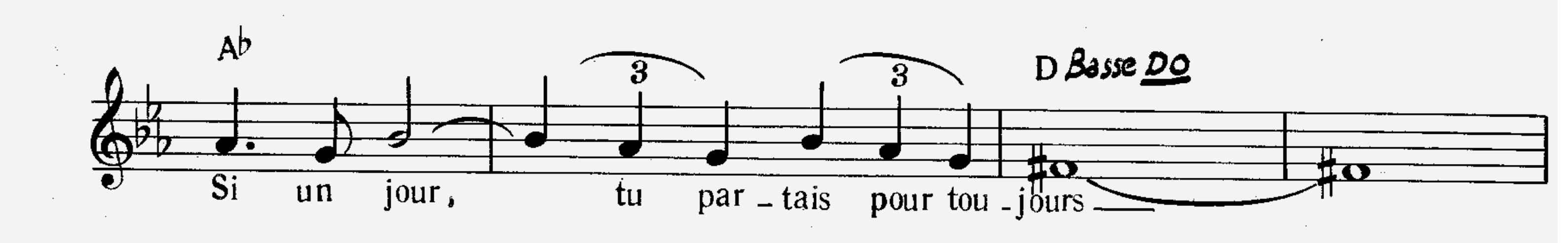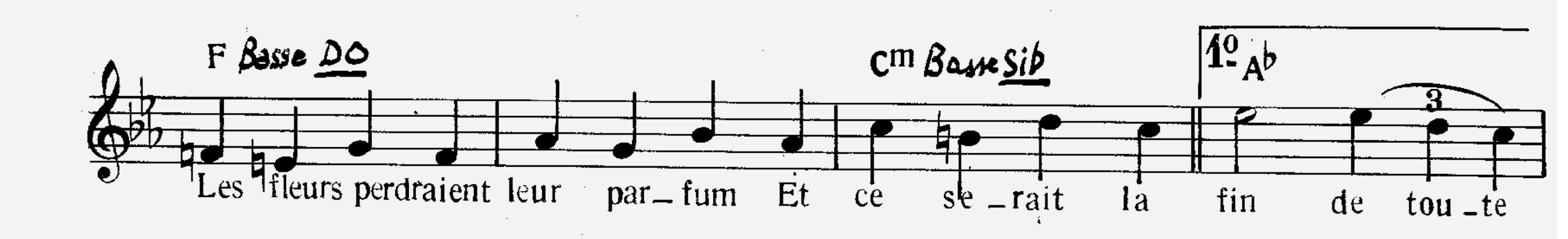


SI TU PARTAIS
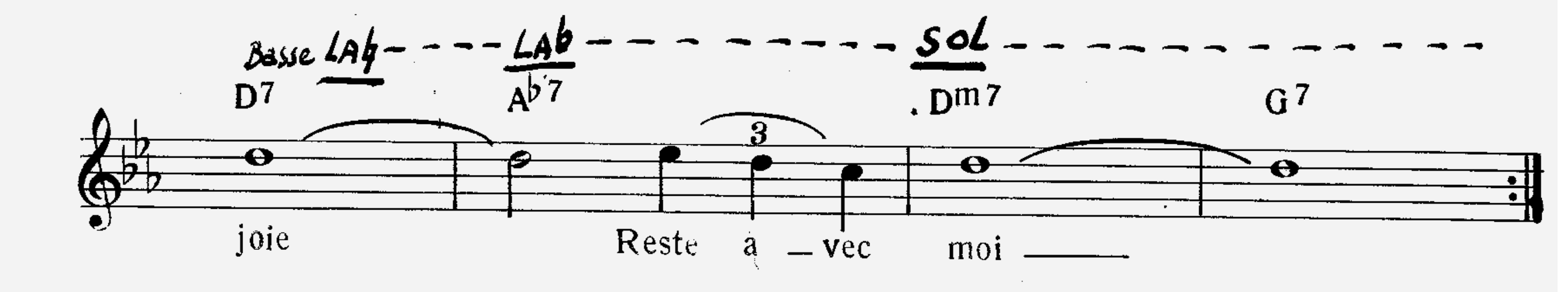
(SI UN JOUR)

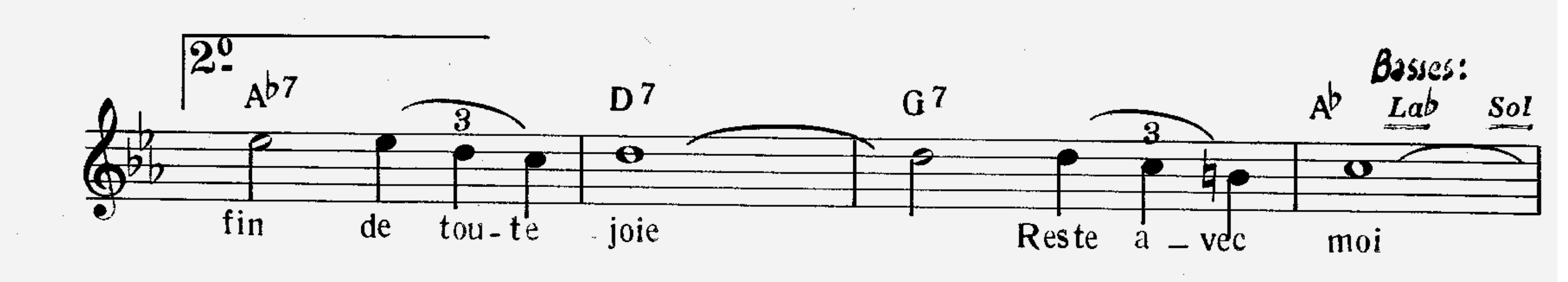
Paroles et Musique de
Michel EMER
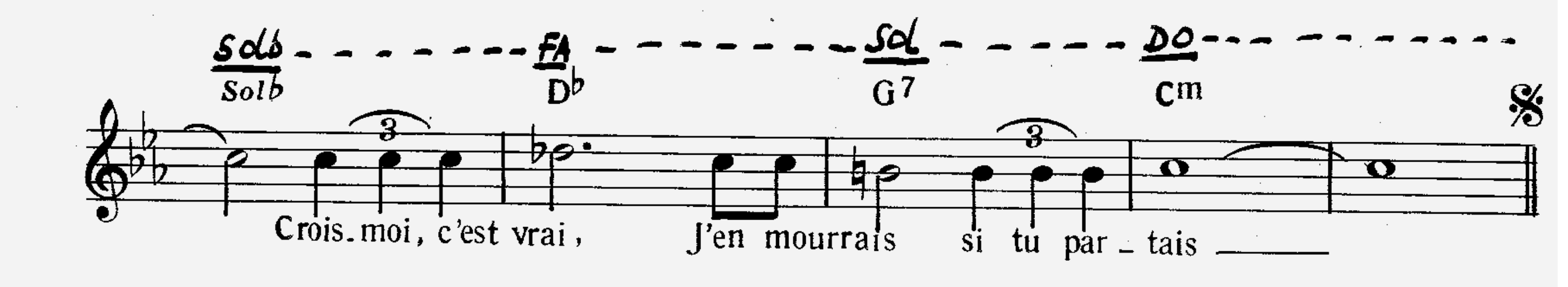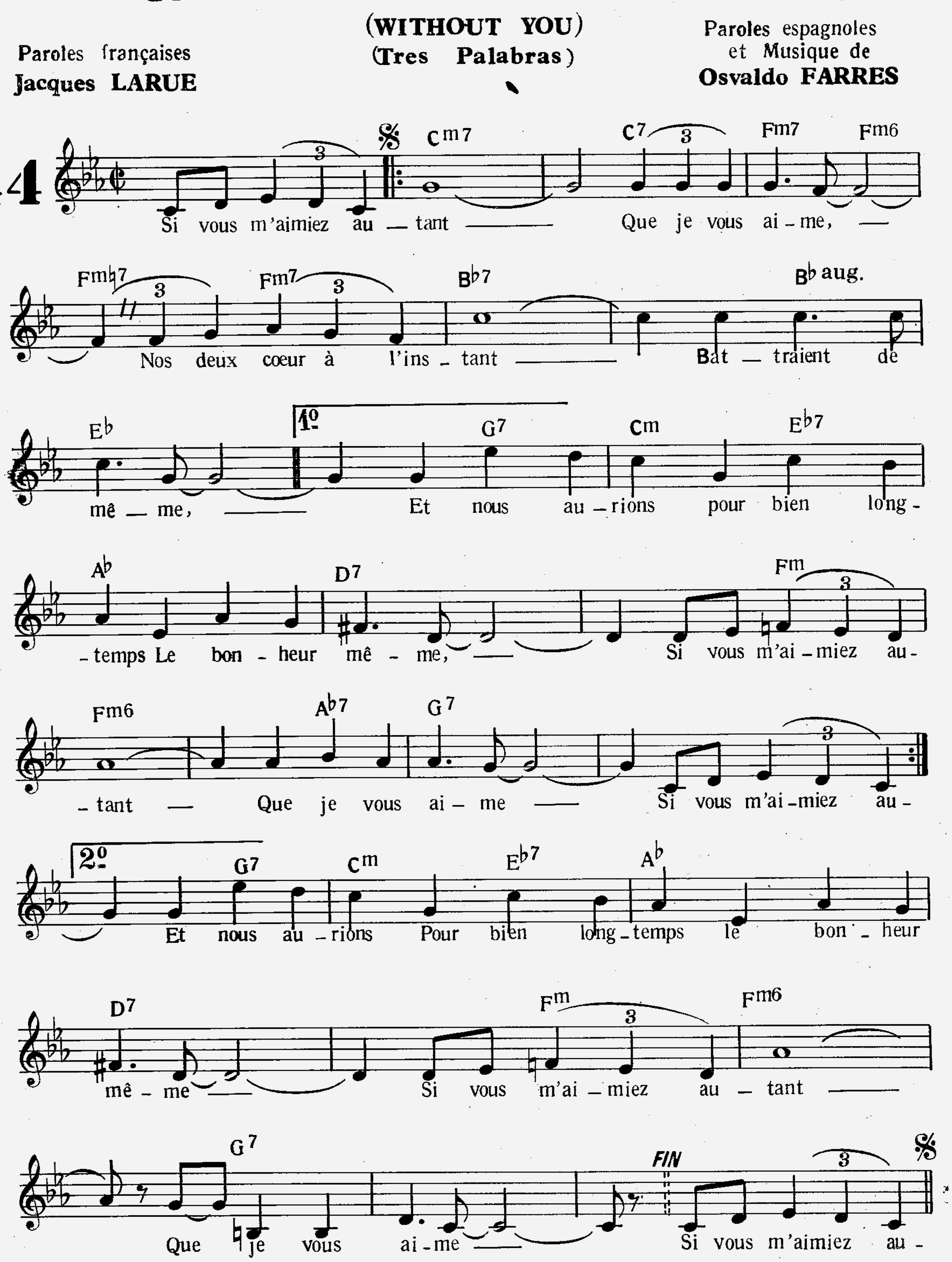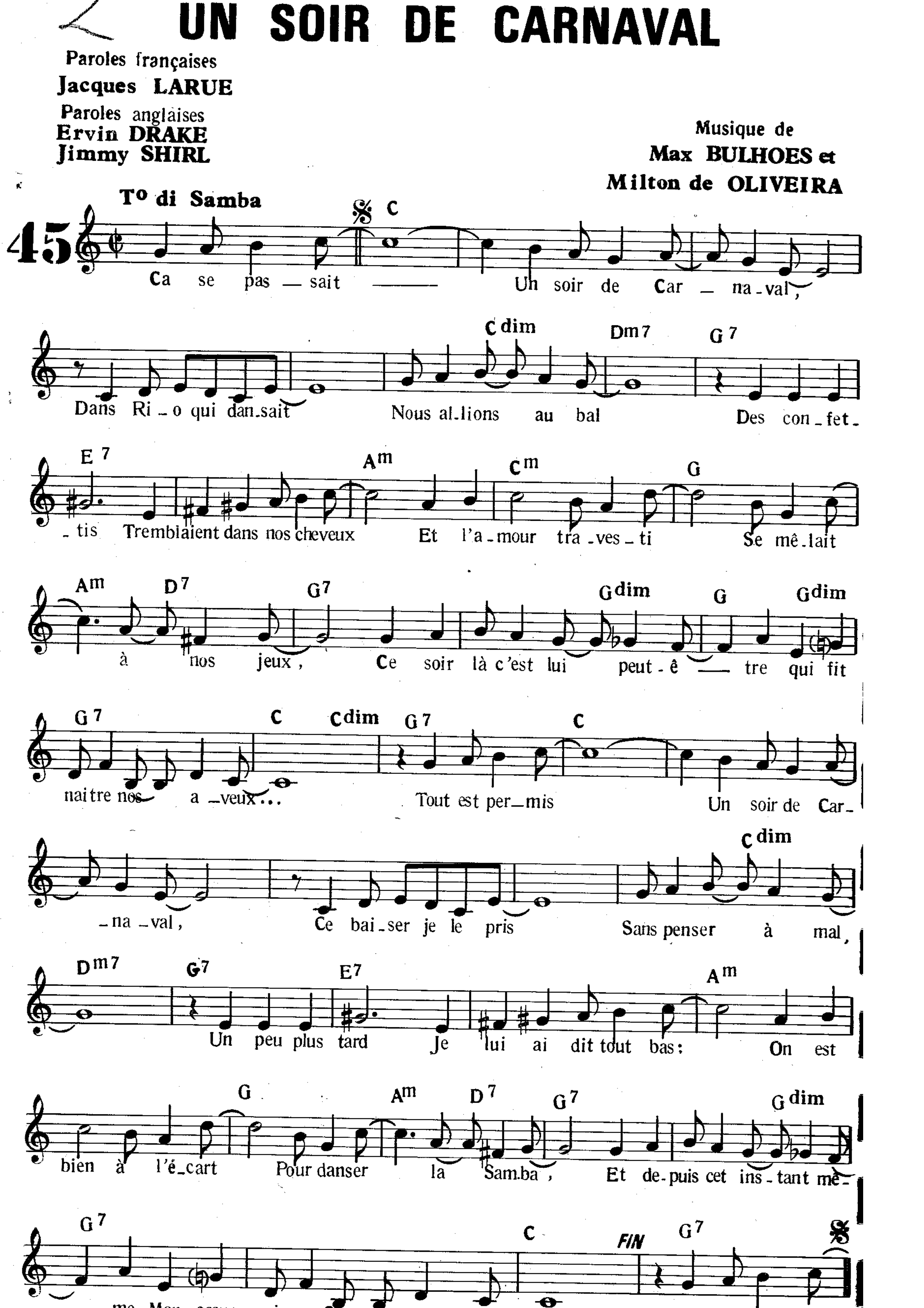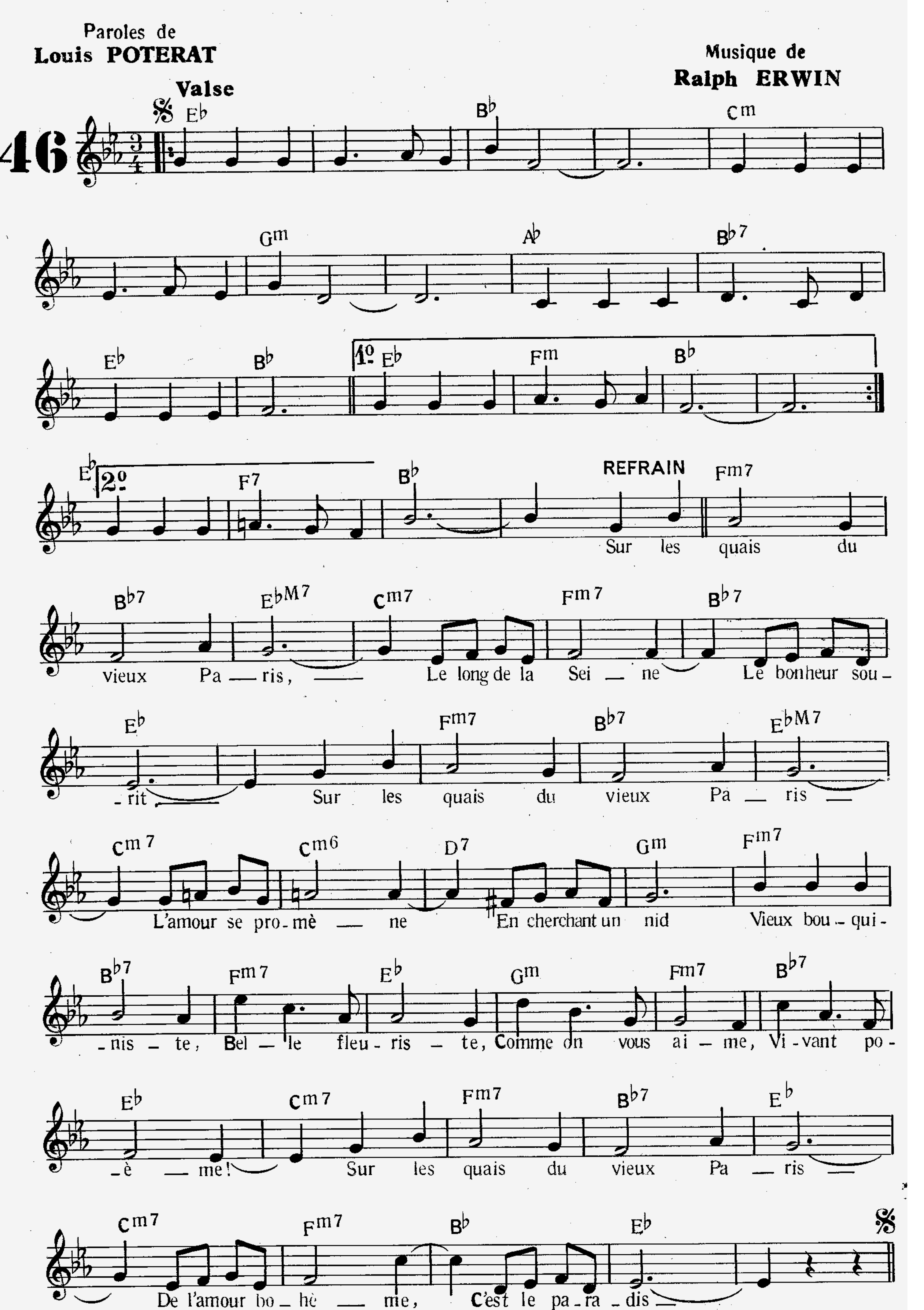












SI VOUS M'AIMIEZ AUTANT...




UN SOIR DE CARNAVAL
Paroles françaises
Jacques LARUE
Paroles anglaises
Ervin DRAKE
Jimmy SHIRL
Musique de
Max BULHOES et
Milton de OLIVEIRA
T° di Samba
45
Ca se pas_sait Un soir de Car_na_val,
Dans Ri_o qui dan_sait Nous al_lions au bal Des con_fet_
_tis Tremblaient dans nos cheveux Et l'a_mour tra_ves_ti Se mê_lait
à nos jeux, Ce soir là c'est lui peut_ê_tre qui fit
naitre nos a_veux...
Tout est per_mis Un soir de Car_
_na_val, Ce bai_ser je le pris Sans penser à mal,
Un peu plus tard Je lui ai dit tout bas: On est
bien à l'é_cart Pour danser la Samba, Et de_puis cet ins_tant mè_
FIN

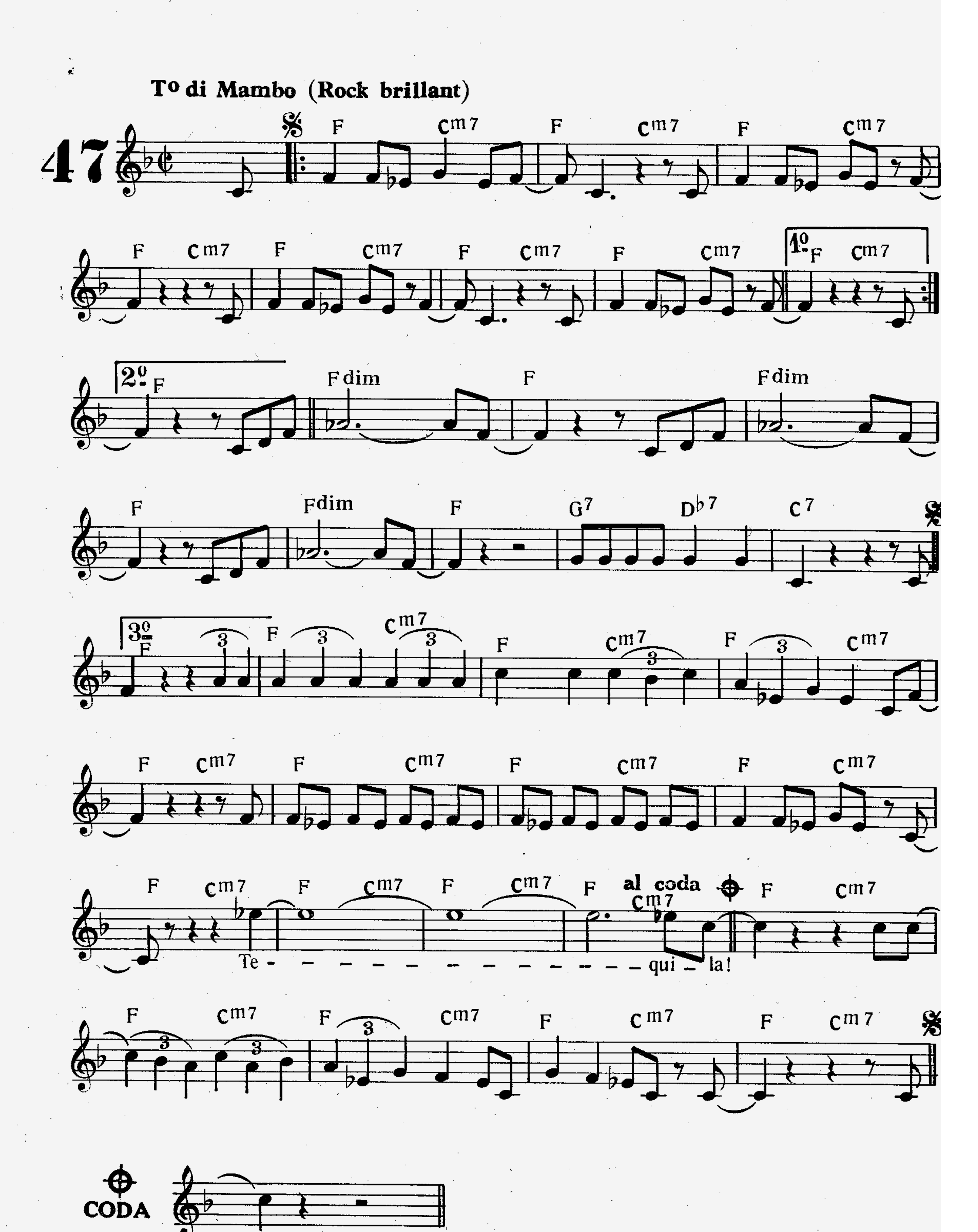
SUR LES QUAIS DU VIEUX PARIS



TEQUILA

Paroles françaises
André SALVET

Musique de
Chuck RIO

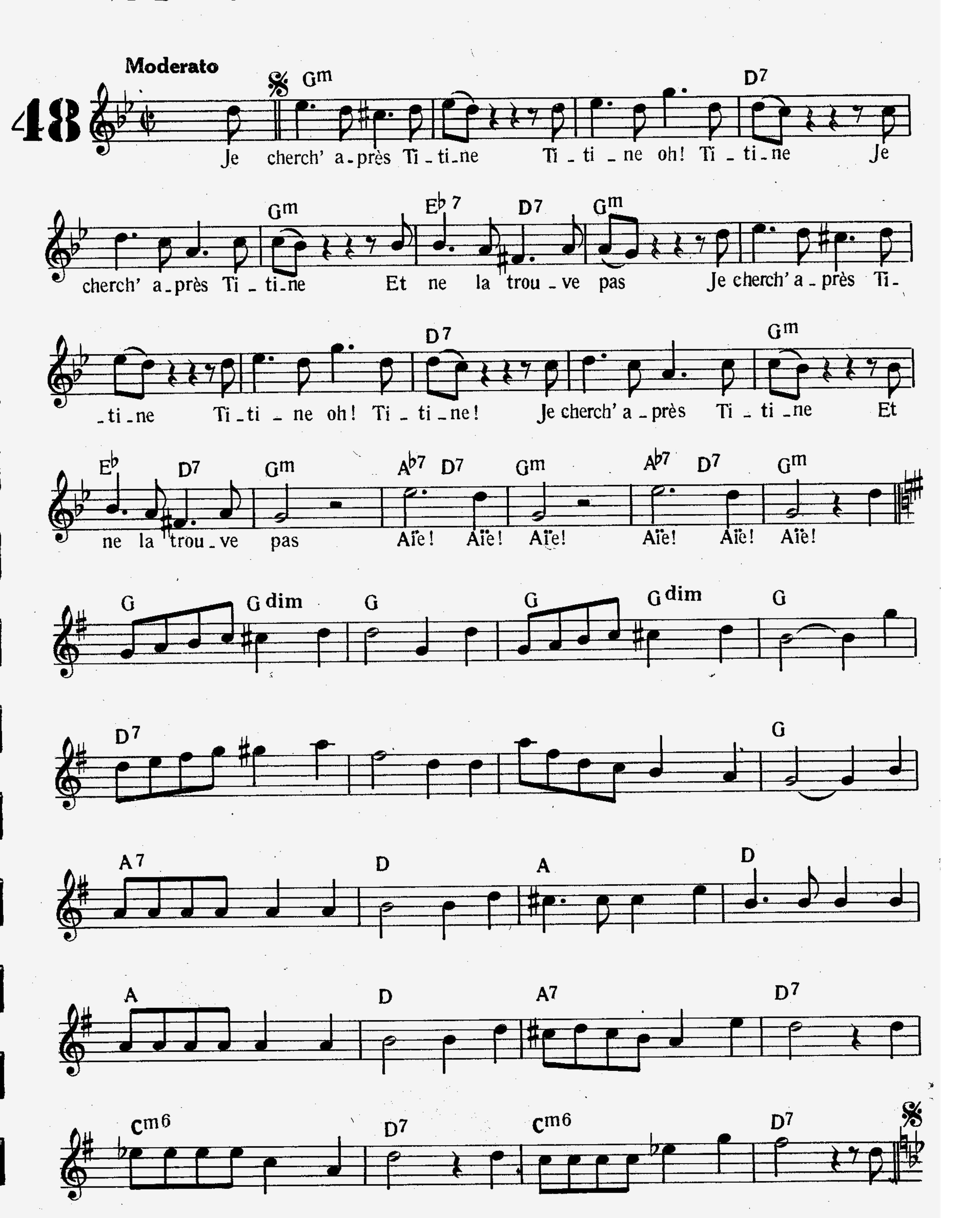


TITINE

(JE CHERCHE APRES TITINE)

Paroles de
BERTAL-MAUBON

Musique de
Léo DANIDERFF
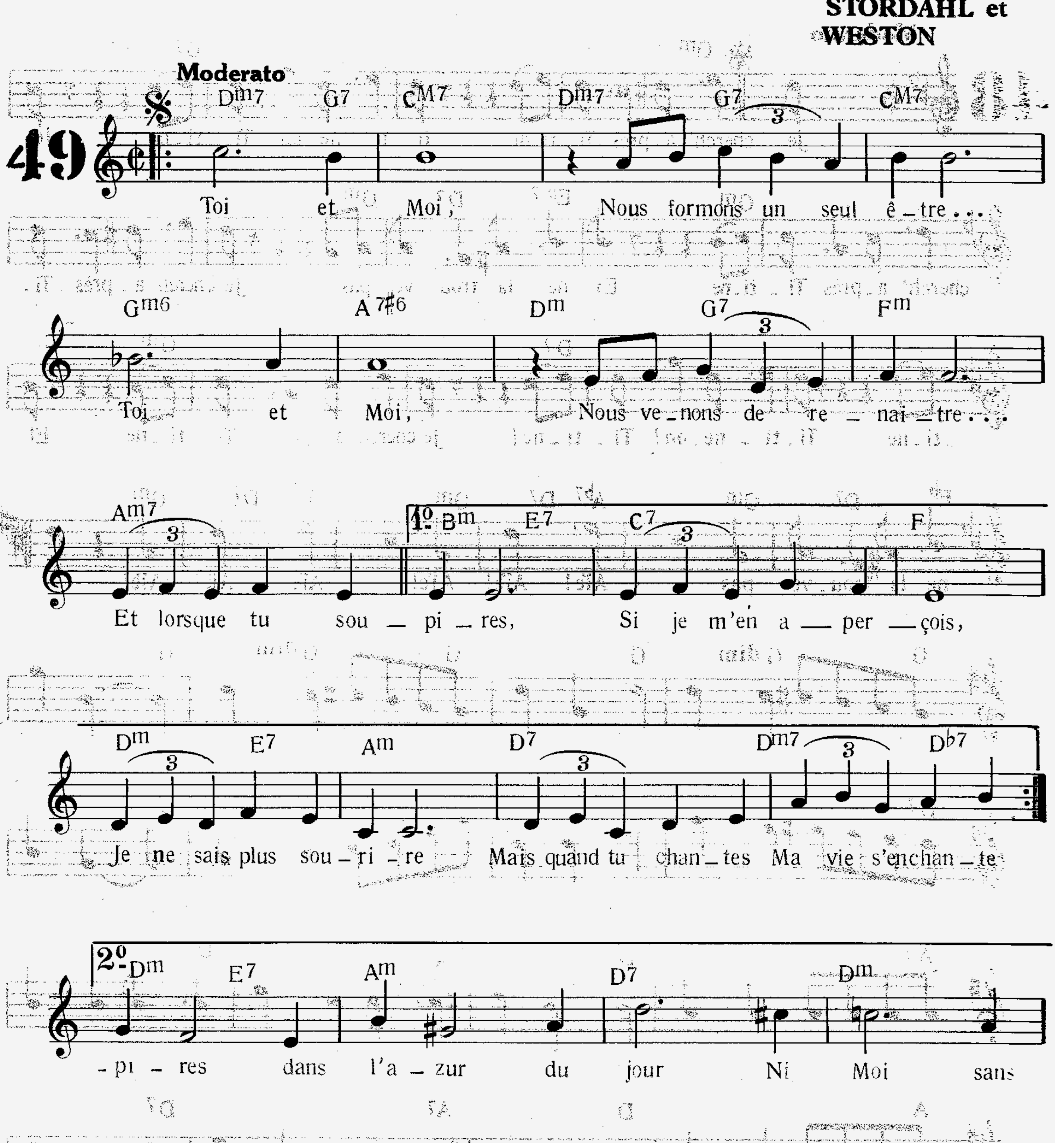


TOI ET MOI

(I SHOULD CARE)

Paroles françaises
Jacques PLANTE

Paroles anglaises
et Musique de
CAHN
STORDAHL et
WESTON



LES TROIS CLOCHES
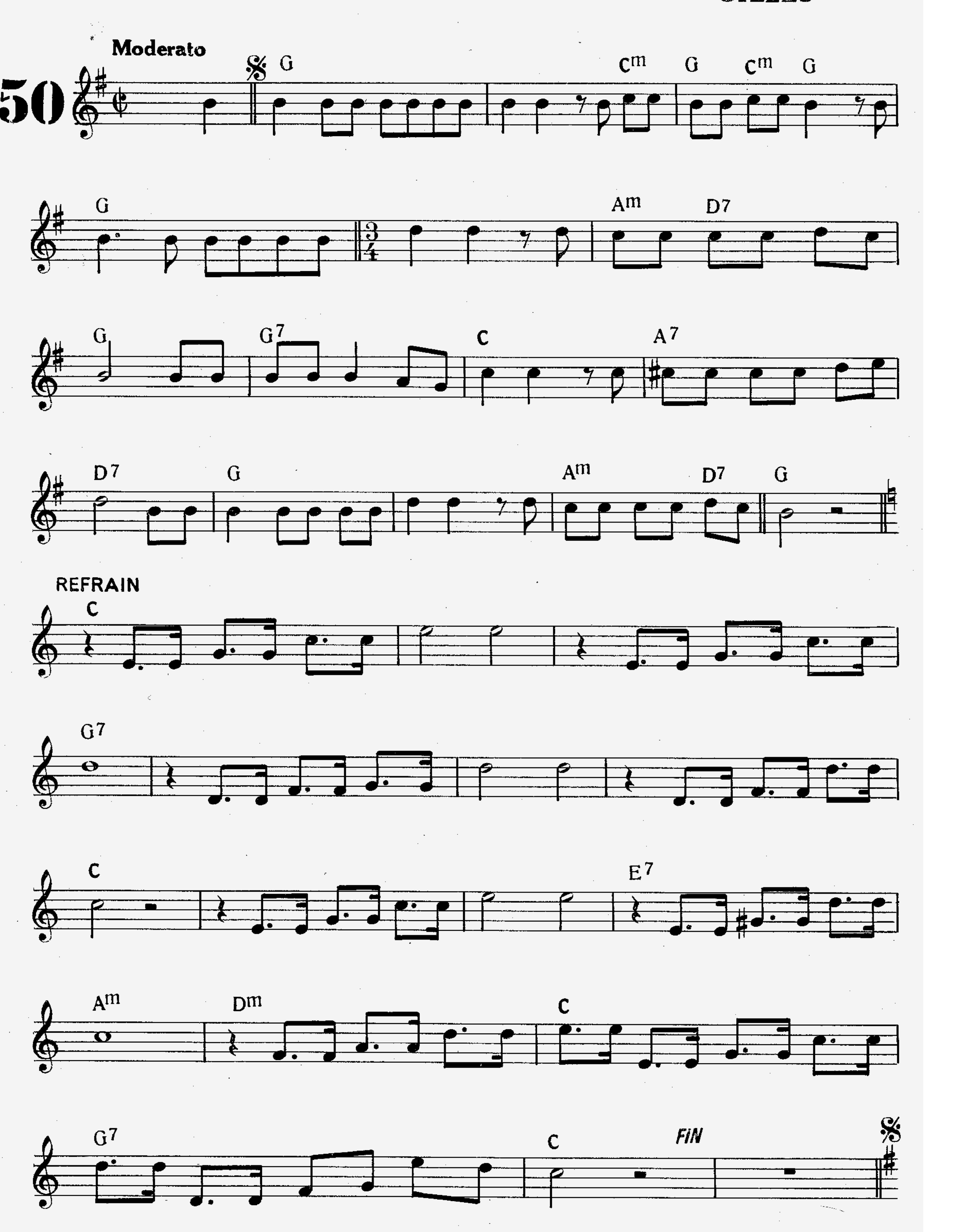
Paroles et Musique de
GILLES

